

ตารางแสดงวงเงินงบประมาณที่ได้รับจัดสรรและราคากลาง (ราคาอ้างอิง)
ในการจัดซื้อจัดจ้างงานก่อสร้าง

๑. ชื่อโครงการ โครงการงานก่อสร้างต่อเติมอาคารศูนย์พัฒนาเด็กเล็กโรงเรียนบ้านพุกาย หมู่ ๔ ตำบลทุ่งหลวง อำเภอปากท่อ จังหวัดราชบุรี

๒. หน่วยงานเจ้าของโครงการ

กองการศึกษา เทศบาลตำบลทุ่งหลวง อำเภอปากท่อ จังหวัดราชบุรี

๓. วงเงินงบประมาณ ๑๐๔,๕๐๐ บาท (หนึ่งแสนสี่พันห้าร้อยบาทถ้วน)

๔. ลักษณะงานโดยสังเขป

๔.๑ โครงการงานก่อสร้างต่อเติมอาคารศูนย์พัฒนาเด็กเล็กโรงเรียนบ้านพุกาย หมู่ ๔ ตำบลทุ่งหลวง อำเภอปากท่อ จังหวัดราชบุรี (ตามแบบและรายละเอียดที่เทศบาลกำหนด)

๕. วันที่กำหนดราคากลาง วันที่ ๑๔ มิถุนายน ๒๕๖๗ เป็นเงิน ๑๐๔,๕๐๐ บาท (หนึ่งแสนสี่พันห้าร้อยบาทถ้วน) บัญชีประมาณการราคากลาง

๕.๑ แบบ ปร.๔ และแบบ ปร.๕ จำนวน ๑ ชุด

๕.๒ แบบโครงการงานก่อสร้างต่อเติมอาคารศูนย์พัฒนาเด็กเล็กโรงเรียนบ้านพุกาย หมู่ ๔ ตำบลทุ่งหลวง อำเภอปากท่อ จังหวัดราชบุรี

๕.๓ ข้อมูลประกอบการประมาณราคา

๕.๔ ตารางค่าดำเนินการและค่าเสื่อมราคา

๕.๕ ราคาน้ำมันประจำ วันที่ ๑๔ มิถุนายน ๒๕๖๗

๖. รายชื่อเจ้าหน้าที่/คณะกรรมการกำหนดราคากลาง

๖.๑ นายสาธิต ผูกน้อย ตำแหน่ง หัวหน้าฝ่ายการโยธา ทต.ทุ่งหลวง ประธานกรรมการ

๖.๒ นางสาวสุภิสรา บุญนพ ตำแหน่ง หัวหน้าฝ่ายบริหารงานคลัง ทต.ทุ่งหลวง กรรมการ

๖.๓ นายเจษฎายุทธ เดชโชติวิศาล ตำแหน่ง นายช่างโยธาชำนาญงาน ทต.ทุ่งหลวง กรรมการ

ลงชื่อ.....ประธานกรรมการ
(นายสาธิต ผูกน้อย)

ลงชื่อ.....กรรมการ
(นางสาวสุภิสรา บุญนพ)

ลงชื่อ.....กรรมการ
(นายเจษฎายุทธ เดชโชติวิศาล)

สรุปผลการประมาณราคาก่อสร้าง

ส่วนราชการ เทศบาลตำบลทุ่งหลวง

งานก่อสร้างต่อเติมอาคารศูนย์พัฒนาเด็กเล็กบ้านพุกาย

ค่าพิกัดUTM 47P - E=0574529 N=1483605

สถานที่ก่อสร้าง ศูนย์พัฒนาเด็กเล็กบ้านพุกาย หมู่ที่ 4 ต.ทุ่งหลวง อ.ปากท่อ จ.ราชบุรี

หน่วยงานออกแบบแปลนและรายการ กongsang เทศบาลตำบลทุ่งหลวง

แบบเลขที่ - แบบประมาณราคา ปร.4 จำนวน 2 แผ่น

ประมาณราคาเมื่อวันที่ 14 เดือน มิถุนายน พ.ศ. 2567

ลำดับที่	รายการ	ค่าวัสดุและค่าแรงงาน เป็นเงิน/บาท	Factor F	รวมค่าก่อสร้าง เป็นเงิน/บาท	หมายเหตุ
1	ประเภทงานอาคาร	79,853.83	1.3091	104,536.65	
	- งานครุภัณฑ์จัดซื้อ			-	
	เงื่อนไข				
	- เงินล่วงหน้าจ่าย 0 %				
	- เงินประกันผลงานหัก 0 %				
	- ดอกเบี้ยเงินกู้ 7 %				
	- ค่าภาษีมูลค่าเพิ่ม 7 %				
				-	
	รวมทั้งหมด			104,536.65	
สรุป					
	รวมค่าก่อสร้างเป็นเงินทั้งสิ้น			104,500.00	
	ตัวอักษร	หนึ่งแสนสี่พันห้าร้อยบาทถ้วน			

พิจารณาแล้วเห็นชอบราคาก่อสร้างนี้ และยึดถือประมาณการนี้เป็นราคากลางจึงลงลายมือชื่อไว้เป็นหลักฐาน

คณะกรรมการกำหนดขอบเขตงาน (TOR) และราคากลาง

1. ลงชื่อ.....ประธานกรรมการ

(นายสาธิต ผูกน้อย)

หัวหน้าฝ่ายการโยธา

2. ลงชื่อ.....กรรมการ

(นางสาวสุภิสรา บุญนพ)

หัวหน้าฝ่ายบริหารงานคลัง

3. ลงชื่อ.....กรรมการ

(นายเจษฎายุทธ เดชโชติวิศาล)

นายช่างโยธา ชำนาญงาน

ประมาณราคา งานก่อสร้างต่อเติมอาคารศูนย์พัฒนาเด็กเล็กบ้านพุดกาย
 รายการประมาณการ ศูนย์พัฒนาเด็กเล็ก ขนาดกว้าง 4.00 เมตร ยาว 8.25 เมตร สูง 4.50 เมตร
 สถานที่ก่อสร้าง ศูนย์พัฒนาเด็กเล็กบ้านพุดกาย หมู่ที่ 4 ต.ทุ่งหลวง อ.ปากท่อ จ.ราชบุรี
 ประมาณราคาโดย คณะกรรมการราคากลาง
 ประมาณการวันที่ 14 มิถุนายน 2567

แบบเลขที่ -

ลำดับ ที่	รายการ	รวมราคาวัสดุ เป็นเงิน		รวมราคาแรงงานเป็นเงิน		รวมค่าวัสดุ และค่าแรงงาน	หมายเหตุ
1	งานโครงสร้าง						
	- งานขุดดิน-ถมกลับ	6.76	ด.ร.ม.	-	142.00	959.92	
	- งานทรายหยาบรองพื้น	0.43	ล.บ.ม.	654.21	112.00	48.16	329.47
	- งานคอนกรีตหยาบ	0.22	ด.ร.ม.	1,578.32	426.00	93.72	440.95
	- งานคอนกรีต ค.2	6.00	ล.บ.ม.	1,851.15	419.00	2,514.00	13,620.90
	- ไม้แบบ	9.00	ด.ร.ม.	500.00	139.00	1,251.00	5,751.00
	- เหล็ก DB 12 มม.	74.00	กก.	23.88	3.60	266.40	2,033.52
	- เหล็กเส้นกลมผิวเรียบ Ø 6 (SR-24)	18.00	กก.	26.31	4.40	79.20	552.78
	- เหล็กตะแกรงไวเมซ	40.70	ด.ร.ม.	33.00	5.00	203.50	1,546.60
	- ลวดผูกเหล็ก เบอร์ 18	2.00	กก.	79.44	-	-	158.88
	- ตะปู	2.50	กก.	46.19	-	-	115.48
	- สลักเกลียวผ่าศูนย์กลาง 12 มม. ยาว 0.30 ม.	4.00	ชุด	423.00	-	-	1,692.00
	- แผ่นเหล็ก 20x20x9 มม.	2.000	แผ่น	159.00	-	-	318.00
	- เสาค้ำเหล็กเส้นผ่าศูนย์กลาง 4 นิ้ว ยาว 6.00 ม.	1.000	ท่อน	1,188.72	526.00	526.00	1,714.72
	เคลือบสังกะสี			-	-	-	-
	รวมเป็นเงิน						29,234.22

ประมาณราคา งานก่อสร้างต่อเติมอาคารศูนย์พัฒนาเด็กเล็กบ้านพุดกาย
 รายการประมาณการ ศูนย์พัฒนาเด็กเล็ก ขนาดกว้าง 4.00 เมตร ยาว 8.25 เมตร สูง 4.50 เมตร
 สถานที่ก่อสร้าง ศูนย์พัฒนาเด็กเล็กบ้านพุดกาย หมู่ที่ 4 ต.ทุ่งหลวง อ.ปากท่อ จ.ราชบุรี
 ประมาณราคาโดย คณะกรรมการราคากลาง
 ประมาณการวันที่ 14 มิถุนายน 2567

แบบเลขที่ -

ลำดับ ที่	รายการ	รวมราคาวัสดุ เป็นเงิน		รวมราคาแรงงานเป็นเงิน	รวมค่าวัสดุ และค่าแรงงาน	หมายเหตุ
	ต่อ-งานโครงสร้าง					
	- เหล็กกล่องกัลวาไนซ์ 100x100x2.3 มม.	3.00	1,281.00	834.00	6,345.00	
	- เหล็กดัดรีกัลวาไนซ์ 100x50x20x2.3 มม.	8.00	646.60	424.00	8,564.80	
	- เหล็กดัดรีกัลวาไนซ์ 75x45x15x2.3 มม.	9.00	527.65	346.00	7,862.85	
	- งานแผ่นเหล็กที่ลอนเคลือบอลูซิงค์ หนาไม่น้อยกว่า 5 มม.	57.40	285.00	70.00	20,377.00	
	- งานเชิงชายไม้สำเร็จรูป	19.00	90.00	73.00	3,097.00	
	- งานผนังไม้สังเคราะห์	4.18	377.00	95.00	1,972.96	
	งานไฟฟ้า					
	- งานโคม1x18W 20x60 CM พร้อมสวิทช์ปิด-เปิด พร้อมสายไฟฟ้า	2.00	1,200.00		2,400.00	รวมค่าแรงติดตั้ง
					50,619.61	
					79,853.83	

ประมาณราคา งานก่อสร้างต่อเติมอาคารศูนย์พัฒนาเด็กเล็กบ้านพุกาย
 รายการประมาณการ ศูนย์พัฒนาเด็กเล็ก ขนาดกว้าง 4.00 เมตร ยาว 8.25 เมตร สูง 4.50 เมตร
 สถานที่ก่อสร้าง ศูนย์พัฒนาเด็กเล็กบ้านพุกาย หมู่ที่ 4 ต.ทุ่งหลวง อ.ปากท่อ จ.ราชบุรี
 ประมาณราคาโดย คณะกรรมการราคากลาง
 ประมาณการวันที่ 14 มิถุนายน 2567

แบบเลขที่ -

ลำดับ ที่	รายการ	รวมราคาค่าวัสดุ เป็นเงิน	รวมราคาแรงงานเป็นเงิน	รวมค่าวัสดุ และค่าแรงงาน	หมายเหตุ
--------------	--------	-----------------------------	-----------------------	-----------------------------	----------

หมายเหตุ นำมันดีเซล 33.08 บาท/ลิตร

- คณะกรรมการกำหนดราคากลางตามคำสั่งกระทรวงที่ ๒๓๐๖/๒๕๖๗ ลงวันที่ ๓๐ พฤษภาคม ๒๕๖๗ ได้ตรวจสอบ
 พิจารณาแล้วเห็นชอบราคาก่อสร้างนี้ และยึดถือประมาณการนี้เป็นราคากลางจึงลงลายมือชื่อไว้เป็นหลักฐาน
 คณะกรรมการกำหนดขอบเขตงาน (TOR) และราคากลาง

1. ลงชื่อ.....ประธานกรรมการ

(นายสิทธิ สุคน้อย)

หัวหน้าฝ่ายการโยธา

2. ลงชื่อ.....กรรมการ

(นางสาวสุสิษฐา บุญพ)

หัวหน้าฝ่ายบริหารงานคลัง

3. ลงชื่อ.....กรรมการ

(นายเจษฎายุทธ เดชใจดีวิศาล)

นายช่างโยธา ชำนาญงาน

แบบแปลน

โครงการก่อสร้างต่อเติมอาคารศูนย์พัฒนาเด็กเล็กบ้านพุดกาย

สถานที่ก่อสร้าง : ศูนย์พัฒนาเด็กเล็กบ้านพุดกาย บ้านพุดกาย ม.4 ต.ทุ่งหลวง อ.ปากท่อ จ.ราชบุรี

ลงชื่อ.....

()

ลงชื่อ.....

()

ลงชื่อ.....

()

ประธานกรรมการ

กรรมการ

กรรมการ

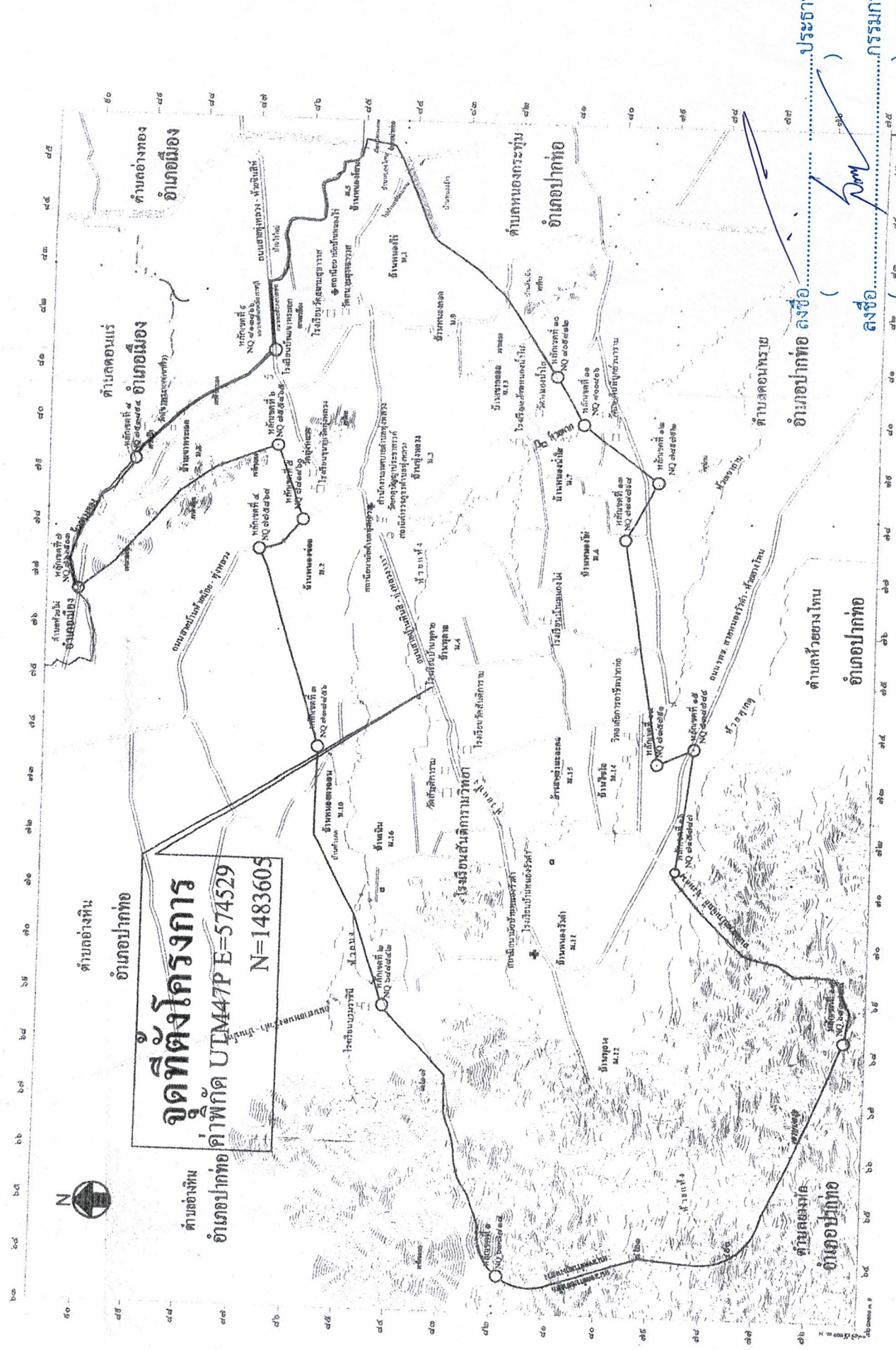

จุดที่ตั้งโครงการ
ค่าพิกัด UTM47PE=574529
N=1483605

แผนที่เทศบาลตำบลทุ่งหลวง
 1:100000

อำเภอปากท่อ ลงชื่อ ()
 ประธานกรรมการ

อำเภอปากท่อ ลงชื่อ ()
 กรรมการ

อำเภอปากท่อ ลงชื่อ ()
 กรรมการ

แบบ: โครงการสร้างศูนย์นิเวศวิทยาชุมชนศึกษา	ชื่อแบบ: นายศักดิ์ ภูมิทอง	อนุมัติ: นายสุวิทย์ พงศ์พิศพนันต์	อนุมัติ: นายสุวิทย์ พงศ์พิศพนันต์	วันที่: 25 เม.ย. 2567	แผ่นที่: 2
สถานที่: ศูนย์นิเวศวิทยาชุมชนศึกษา หมู่ 15 ตำบลห้วยขวางไทย อำเภอปากท่อ จังหวัดสุพรรณบุรี	ตรวจสอบ: นายศักดิ์ ภูมิทอง	เห็นชอบ: นายสุวิทย์ พงศ์พิศพนันต์	อนุมัติ: นายสุวิทย์ พงศ์พิศพนันต์	นายสุวิทย์ พงศ์พิศพนันต์	นายสุวิทย์ พงศ์พิศพนันต์

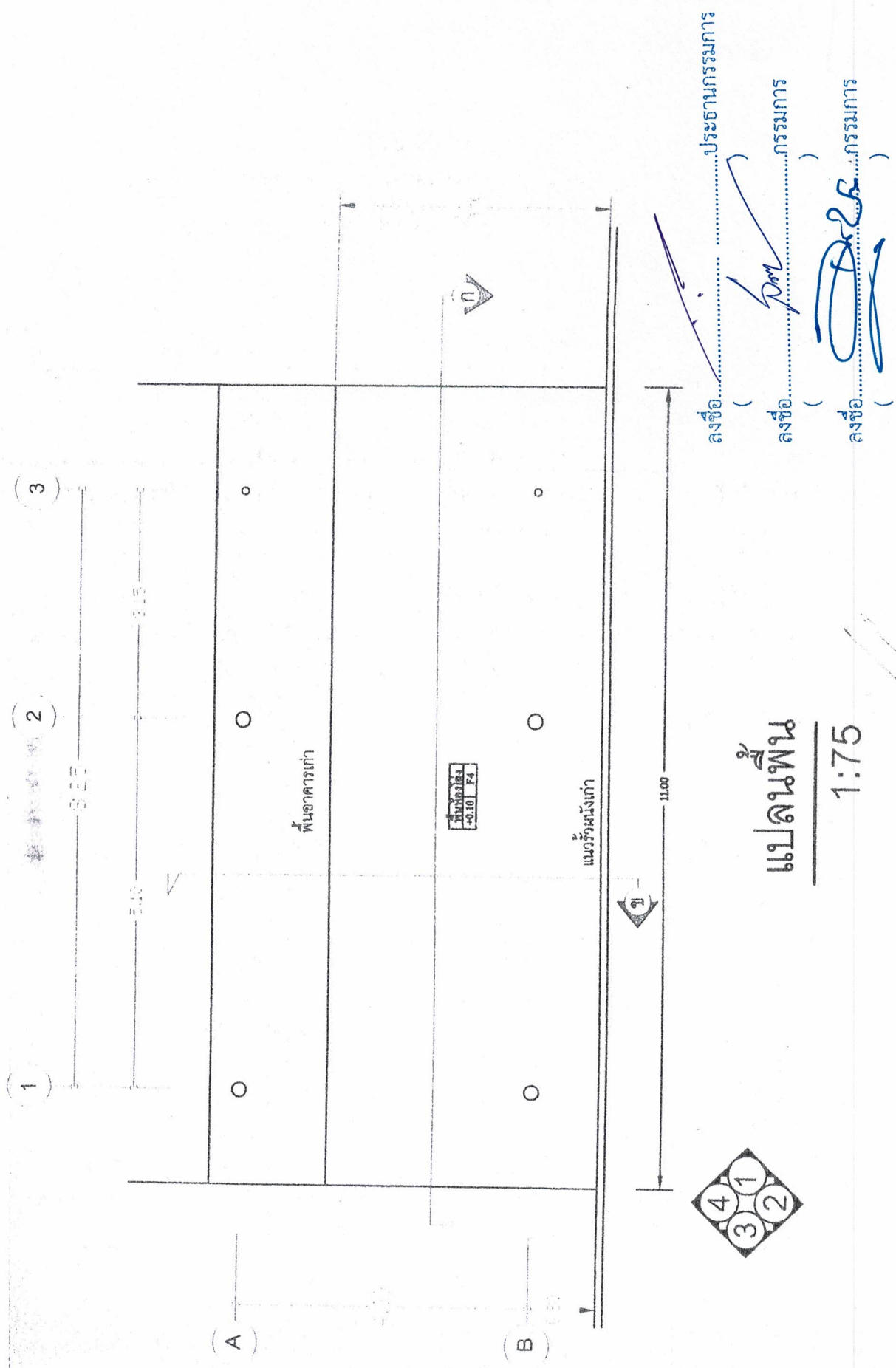

ลงชื่อ.....ประธานกรรมการ
(*[Signature]*)
ลงชื่อ.....กรรมการ
(*[Signature]*)
ลงชื่อ.....กรรมการ
(*[Signature]*)

แปลนพื้น
1:75

แบบ: 206 ก. ก่อสร้างและปรับปรุงอาคารพาณิชย์	เขียนแบบ	ตรวจออกแบบ	วันที่: 25/11/2567	แผ่นที่: 3
สถานที่: ๕๘/๖ หมู่ ๖ ตำบลบ้านใหม่ อำเภอเมืองบุรีรัมย์ จังหวัดบุรีรัมย์	นายชาติชาย มุกน้อย นายอาทิตย์ มุกน้อย	นายชาติชาย มุกน้อย นายอาทิตย์ มุกน้อย	แบบเลขที่: 2567	จำนวนแผ่น: 13
เทศบาลตำบลทุ่งหลวง		นายชาติชาย มุกน้อย	มาตราส่วน: 1:1500	
นายชาติชาย มุกน้อย		นายชาติชาย มุกน้อย	พ.ศ. ๒๕๖๗	

3

2

1

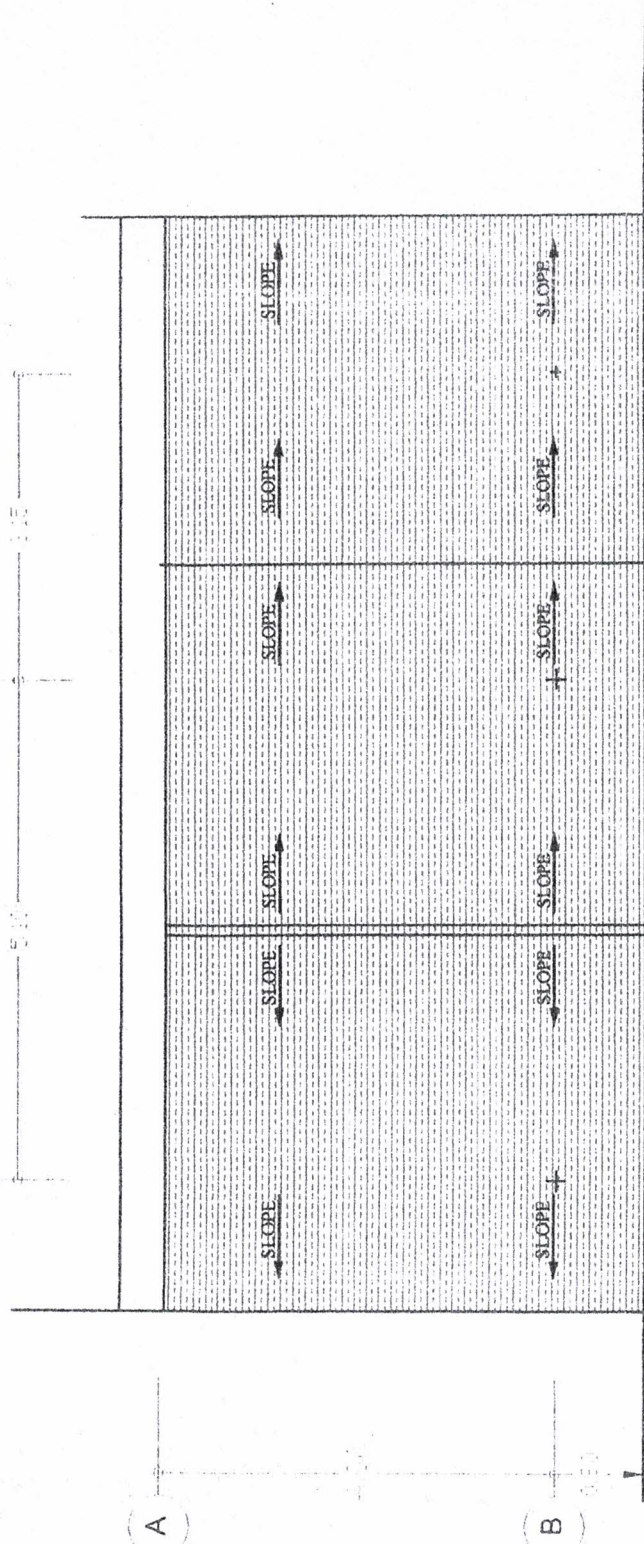

แนวรั้วผนังเก่า

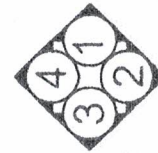

แปลนหลังคา
 1:75

ลงชื่อ.....ประธานกรรมการ
 (*Rm*) กรรมการ
 ลงชื่อ.....กรรมการ
 (*[Signature]*) กรรมการ
 ลงชื่อ.....กรรมการ
 (*[Signature]*)

แบบ: วิศวกรรมการก่อสร้างอาคารสูงและอาคารสูงพิเศษ สถานที่: ศูนย์วิจัยและพัฒนาเทคโนโลยีสารสนเทศ อ.ปากช่อง อ.ราชบุรี	ชื่อแบบ ตรวจออกแบบ นายเสาวฤทธิ์ สุขเกษม นายเสาวฤทธิ์ สุขเกษม	ตรวจสอบ เห็นชอบ นายเสาวฤทธิ์ สุขเกษม นายเสาวฤทธิ์ สุขเกษม	อนุมัติ นาย เสาวฤทธิ์ สุขเกษม พ.ศ.๒๕๖๒	แบบแสดง แปลนหลังคา ขนาดจริง	วันที่: 25 เม.ย. 2567	แผ่นที่: 5
				1/75	แบบแสดงที่: -/2567	จำนวนแผ่น: 13

เทศบาลตำบลทุ่งหลวง

ตั้งอกไก่, อะเส เหล็กกล่อง กัลวาไนซ์ 100x100x2.3 มม.
 โครงเหล็ก เหล็กตัวซี กัลวาไนซ์ 100x50x20x2.3 มม.
 แป๊ะ เหล็กตัวซี กัลวาไนซ์ 75x50x15x2.3 มม.

หลังคาแผ่นเหล็กกริดลอน (Metal Sheet)

จันทัน เหล็กตัวซี กัลวาไนซ์ 100x50x20x2.3 มม.

อะเส เหล็กกล่อง กัลวาไนซ์ 100x100x2.3 มม.

อะเส เหล็กตัวซี กัลวาไนซ์ 100x50x20x2.3 มม.

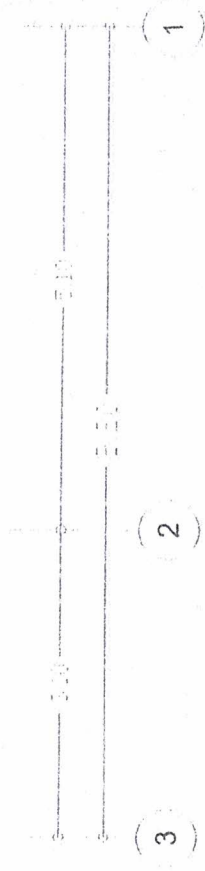
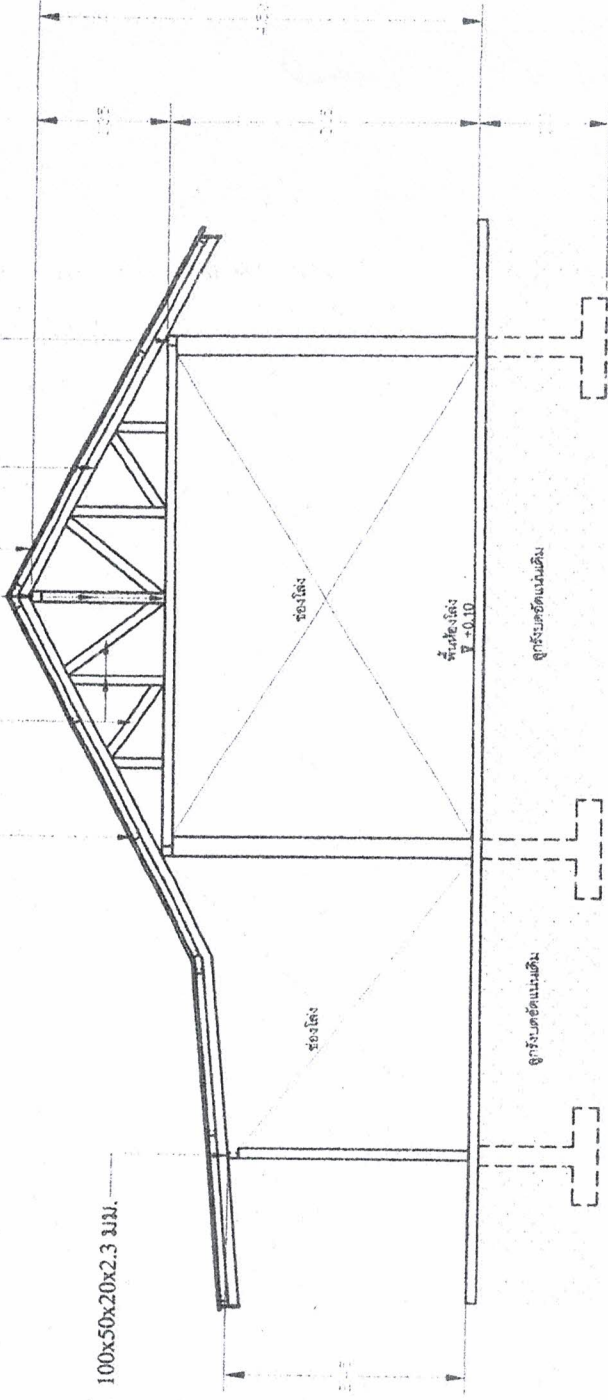

รูปตัดก-ก
 1:75

ลงชื่อ.....ประธานกรรมการ
 (ลงชื่อ)
 ลงชื่อ.....กรรมการ
 (ลงชื่อ)
 ลงชื่อ.....กรรมการ
 (ลงชื่อ)

แบบ: โครงการก่อสร้างอาคารศูนย์พัฒนาเด็กเล็ก สถานที่: ศูนย์พัฒนาเด็กเล็กเทศบาลเมืองสุรินทร์ อ.เมืองสุรินทร์ จ.สุรินทร์	ชื่อแบบ: นายสาวิตรี วัฒนชัย ตรวจสอบ: นายสาวิตรี วัฒนชัย	ตรวจโดย: นายสมชาย พงศ์พิชญะกุล อนุมัติ: นายสมชาย พงศ์พิชญะกุล	อนุมัติ: นายสมชาย พงศ์พิชญะกุล อนุมัติ: นายสมชาย พงศ์พิชญะกุล	แบบแสดง: รูปตัด ก-ก มาตรฐาน: 1:75	วันที่: 25 เม.ย. 2567 อนุมัติ: 2567	แผ่นที่: 6 จำนวนแผ่น: 13
--	--	--	--	--------------------------------------	--	-----------------------------

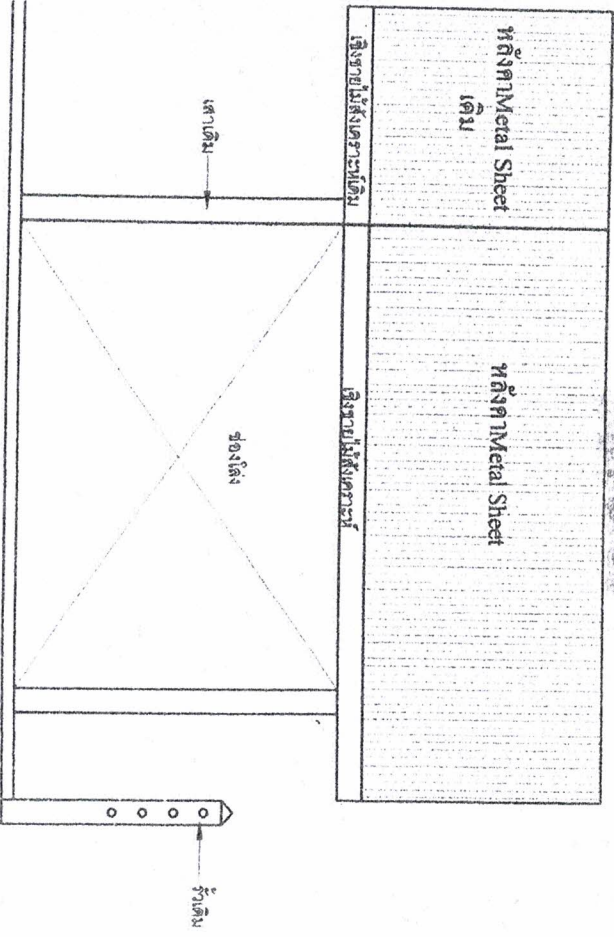

รูปด้านหลัง 3-3
1:75

ลงชื่อ..... ()ประธานกรรมการ
 ลงชื่อ..... ()กรรมการ
 ลงชื่อ..... ()กรรมการ

แบบ	โครงการก่อสร้างอาคารศูนย์ราชการจังหวัดนนทบุรี	ชื่อแบบ	นายอดิศักดิ์ สุขน้อย	ร่างโดย	นายอดิศักดิ์ สุขน้อย	อนุมัติ	นาย อ. ประวิทย์ ขอดคำ	แบบแปลน	รูปด้านหลัง 3	วันที่	25 เม.ย. 2567	แผ่นที่	10
สถานที่	จังหวัดนนทบุรี ตำบลบางคูวัด หมู่ที่ 2 ซอยนคร 8 บางคูวัด 9 ตำบล	ตรวจสอบ	นายอดิศักดิ์ สุขน้อย	แก้ไข	นายอดิศักดิ์ สุขน้อย	ลงชื่อ	()	มาตราส่วน	1:75	แบบแปลนที่	-2567	จำนวนแผ่น	13
เทศบาลตำบลทุ่งหลวง													

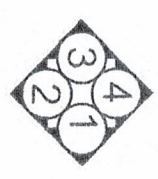
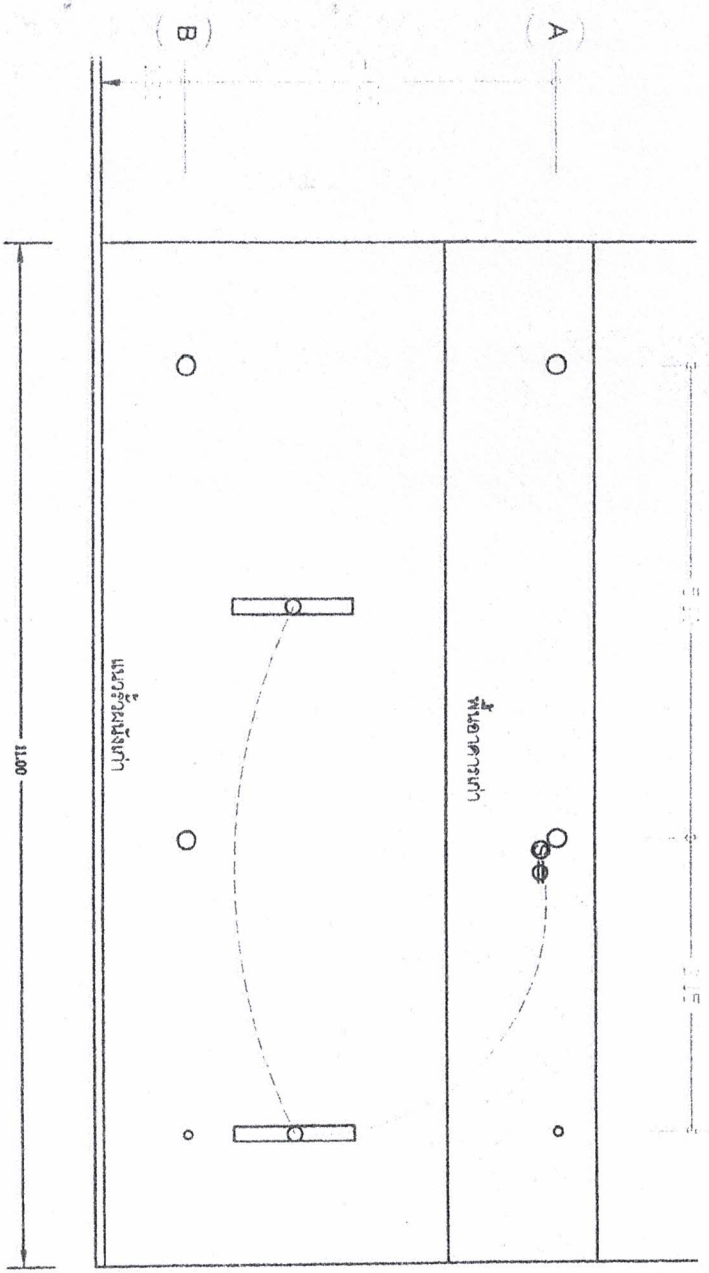

แปลนไฟฟ้า
1:75

สัญลักษณ์รายการประกอบแบบไฟฟ้า

- ⊕ - หลอดประหยัดไฟขนาด : 8 W หลอดยี่ห้อ Philips จำนวนที่ระบุในตารางนี้
 - ⊖ - ฝ้าฝ้า (มีลายคลื่น)
 - ⊙ - วงในและรอบแก้วทรงกลมสีฟ้าใส หลอด COMPACT FLUORESCENT 11 W
 - ⊕ - ปลั๊กไฟฟ้า (มีลายคลื่น)
 - ⊖ - สวิตช์ทางเดียว
 - ⊙ - ปลั๊กไฟทรงสี่เหลี่ยม
 - Wiring : VAF 2x1.5 mm.² TIS 11-2531 Table 2, Number of Wire as Required
 - Wiring : VAF 2x2.5/1.5 mm.² TIS 11-2531 Table 11.
 - Wiring : THW 6 mm.² TIS 11-2531 Table 4
- หมายเหตุ**
- รายการอุปกรณ์ไฟฟ้าที่นำมาใช้งาน ต้องได้รับมาตรฐานผลิตภัณฑ์อุตสาหกรรม
 - ก่อนทำการงานผู้รับจ้างต้องส่งเอกสารรายละเอียดอุปกรณ์ทุกชนิด พร้อมอธิบายพร้อมเอกสารทำงาน.
- แม่ผู้ว่าจ้างเพื่อพิจารณาอนุมัติ

แบบ: วิศวกรประจำสำนักงานวิศวกรรมโยธา	ชื่อแบบ: เทศบาลตำบลทุ่งหลวง	ชื่อแบบ: นายชวรงค์ วัฒนชัย	ชื่อแบบ: นายชวรงค์ วัฒนชัย	ชื่อแบบ: นายชวรงค์ วัฒนชัย	ชื่อแบบ: นายชวรงค์ วัฒนชัย	ชื่อแบบ: นายชวรงค์ วัฒนชัย	ชื่อแบบ: นายชวรงค์ วัฒนชัย	ชื่อแบบ: นายชวรงค์ วัฒนชัย	ชื่อแบบ: นายชวรงค์ วัฒนชัย
สถาปนิก: วิศวกรประจำสำนักงานวิศวกรรมโยธา	ชื่อแบบ: เทศบาลตำบลทุ่งหลวง	ชื่อแบบ: นายชวรงค์ วัฒนชัย	ชื่อแบบ: นายชวรงค์ วัฒนชัย	ชื่อแบบ: นายชวรงค์ วัฒนชัย	ชื่อแบบ: นายชวรงค์ วัฒนชัย	ชื่อแบบ: นายชวรงค์ วัฒนชัย	ชื่อแบบ: นายชวรงค์ วัฒนชัย	ชื่อแบบ: นายชวรงค์ วัฒนชัย	ชื่อแบบ: นายชวรงค์ วัฒนชัย
สถาปนิก: วิศวกรประจำสำนักงานวิศวกรรมโยธา	ชื่อแบบ: เทศบาลตำบลทุ่งหลวง	ชื่อแบบ: นายชวรงค์ วัฒนชัย	ชื่อแบบ: นายชวรงค์ วัฒนชัย	ชื่อแบบ: นายชวรงค์ วัฒนชัย	ชื่อแบบ: นายชวรงค์ วัฒนชัย	ชื่อแบบ: นายชวรงค์ วัฒนชัย	ชื่อแบบ: นายชวรงค์ วัฒนชัย	ชื่อแบบ: นายชวรงค์ วัฒนชัย	ชื่อแบบ: นายชวรงค์ วัฒนชัย

ลงชื่อ.....
 (นายชวรงค์ วัฒนชัย) วิศวกร
 ลงชื่อ.....
 (นายชวรงค์ วัฒนชัย) วิศวกร
 ลงชื่อ.....
 (นายชวรงค์ วัฒนชัย) วิศวกร

ร่างขอบเขตของงาน (Term of Reference :TOR) และรูปแบบรายการก่อสร้าง
โครงการงานก่อสร้างต่อเติมอาคารศูนย์พัฒนาเด็กเล็กโรงเรียนบ้านพุกาย หมู่ ๔
ตำบลทุ่งหลวง อำเภอปากท่อ จังหวัดราชบุรี
ด้วยวิธีเฉพาะเจาะจง

๑. ความเป็นมา

ด้วยเทศบาลตำบลทุ่งหลวง มีความประสงค์ให้ดำเนินการตามมติสภาเทศบาลตำบลทุ่งหลวง สมัยสามัญ สมัยที่ ๒ ประจำปี ๒๕๖๗ เมื่อวันที่ ๒๘ พฤษภาคม ๒๕๖๗ มีมติให้จ่ายขาดเงินสะสม แผนงานอุตสาหกรรมและการโยธา งานก่อสร้าง หมวดค่าที่ดินและสิ่งก่อสร้าง ประเภทค่าก่อสร้างสิ่ง สาธารณูปโภค โครงการงานก่อสร้างต่อเติมอาคารศูนย์พัฒนาเด็กเล็กโรงเรียนบ้านพุกาย หมู่ ๔ ตำบลทุ่งหลวง อำเภอปากท่อ จังหวัดราชบุรี งบประมาณ ๑๐๔,๕๐๐ บาท (หนึ่งแสนสี่พันห้าร้อยบาทถ้วน) (รายละเอียดตาม แบบเทศบาลกำหนด)

๒. วัตถุประสงค์

เพื่อให้ศูนย์พัฒนาเด็กเล็กมีสถานที่เอื้อต่อการจัดการเรียนการสอน มีความมั่นคง แข็งแรง มีความปลอดภัยแก่เด็ก

๓. คุณสมบัติของผู้เสนอราคา

- ๓.๑ มีความสามารถตามกฎหมาย
- ๓.๒ ไม่เป็นบุคคลล้มละลาย
- ๓.๓ ไม่อยู่ระหว่างเลิกกิจการ
- ๓.๔ ไม่เป็นบุคคลซึ่งอยู่ระหว่างถูกระงับการยื่นข้อเสนอหรือทำสัญญากับหน่วยงานของรัฐไว้ชั่วคราว เนื่องจากเป็นผู้ที่ไม่ผ่านหลักเกณฑ์การประเมินผลการปฏิบัติงานของผู้ประกอบการตามระเบียบที่ รัฐมนตรีว่าการกระทรวงการคลังกำหนดตามที่ประกาศเผยแพร่ระบบเครือข่ายสารสนเทศของกรมบัญชีกลาง
- ๓.๕ ไม่เป็นบุคคลซึ่งถูกระงับชื่อไว้ในบัญชีรายชื่อผู้ทำงานและได้แจ้งเวียนชื่อให้เป็นผู้ทำงานของ หน่วยของหน่วยงานของรัฐในเครือข่ายสารสนเทศของกรมบัญชีกลาง ซึ่งรวมถึงนิติบุคคลที่ผู้ทำงานเป็นหุ้นส่วน ผู้จัดการ กรรมการผู้จัดการ ผู้บริหาร ผู้มีอำนาจในการดำเนินงานในกิจการของนิติบุคคลนั้นด้วย
- ๓.๖ มีคุณสมบัติและไม่มีลักษณะต้องห้ามที่คณะกรรมการนโยบายการจัดซื้อจัดจ้างและการ บริหารพัสดุภาครัฐกำหนดในราชกิจจานุเบกษา
- ๓.๗ เป็นบุคคลธรรมดาหรือนิติบุคคลผู้มีอาชีพรับจ้างงานดังกล่าว

๔. รายละเอียดแบบรูปรายการงานก่อสร้างที่จะดำเนินการจ้างก่อสร้าง

ก่อสร้างต่อเติมอาคารศูนย์พัฒนาเด็กเล็กโรงเรียนบ้านพุกาย หมู่ ๔ ตำบลทุ่งหลวง อำเภอปากท่อ จังหวัดราชบุรี มีรายละเอียดดังนี้

เพื่อจ่ายเป็นค่าก่อสร้างต่อเติมอาคารศูนย์พัฒนาเด็กเล็กโรงเรียนบ้านพุกาย หมู่ ๔ ขนาดกว้าง ๔.๐๐ เมตร ยาว ๘.๒๕ เมตร สูง ๔.๕๐ เมตร (รายละเอียดตามแบบเทศบาลกำหนด) (ค่าพิกัด UTM ๔๗P - E=๐๕๗๔๕๒๙ N=๑๔๘๓๖๐๕)

๕. กำหนดเวลาส่งมอบพัสดุ

ดำเนินการปรับปรุงแล้วเสร็จภายใน ๖๐ วัน นับถัดจากวันลงนามในสัญญาหรือข้อตกลงเป็นหนังสือ

๖. หลักเกณฑ์ในการพิจารณาคัดเลือกข้อเสนอ

ใช้เกณฑ์ราคาและจะพิจารณาจากราคารวม

๗. วงเงินงบประมาณ

ตามมติสภาเทศบาลตำบลทุ่งหลวงสมัยสามัญ สมัยที่ ๒ ประจำปี ๒๕๖๗ เมื่อวันที่ ๒๘ พฤษภาคม ๒๕๖๗ มีมติให้จ่ายขาดเงินสะสม แผนงานอุตสาหกรรมและการโยธา งานก่อสร้าง หมวดค่าที่ดินและสิ่งก่อสร้าง ประเภทค่าก่อสร้างสิ่งสาธารณูปโภค โครงการงานก่อสร้างต่อเติมอาคารศูนย์พัฒนาเด็กเล็กโรงเรียนบ้านพุกาย หมู่ ๔ ตำบลทุ่งหลวง อำเภอปากท่อ จังหวัดราชบุรี งบประมาณ ๑๐๔,๕๐๐ บาท (หนึ่งแสนสี่พันห้าร้อยบาทถ้วน) (รายละเอียดตามแบบเทศบาลกำหนด)

๘. งวดงานและการจ่ายเงิน

ผู้รับจ้างต้องส่งมอบพัสดุให้กับผู้ว่าจ้างภายใน ๖๐ วัน นับแต่วันลงนามในสัญญาหรือวันสั่งซื้อสิ่งจ้าง โดยให้ส่งมอบจำนวน ๑ งวดให้ครบ และเมื่อตรวจรับถูกต้องตามระเบียบกฎหมาย ผู้ว่าจ้างจะจ่ายเงินให้กับผู้รับจ้างให้ครบภายในกำหนด ๑ งวด

๙. อัตราค่าปรับ

หากผู้รับจ้างไม่สามารถทำงานแล้วเสร็จตามเวลาที่กำหนดไว้ในสัญญา ผู้รับจ้างจะต้องชำระค่าปรับให้แก่ผู้ว่าจ้างเป็นรายวันอัตราร้อยละ ๐.๑๐ (ศูนย์จุดหนึ่งศูนย์) ของมูลค่าจ้างตามสัญญา แต่ไม่ต่ำกว่าวันละ ๑๐๐ บาท

๑๐. การกำหนดระยะเวลารับประกันความชำรุดบกพร่องของงาน

ผู้รับจ้างจะต้องประกันการชำรุดเสียหาย ของวัสดุ และอุปกรณ์จากการใช้งานตามปกติเป็นเวลา ๒ ปี นับแต่วันที่รับมอบงาน และเป็นภาระของผู้ว่าจ้างจะต้องดูแล วัสดุอุปกรณ์ต่าง ๆ ให้อยู่ในสภาพใช้งานได้ตียกเว้นวัสดุสิ้นเปลืองที่จะต้องเปลี่ยนตามอายุและเวลาการใช้งาน หากในระยะเวลาดังกล่าวเกิดการชำรุดเสียหายหรือขัดข้อง ผู้รับจ้างต้องทำการแก้ไขให้แล้วเสร็จภายใน ๑๐ วัน นับแต่วันที่ได้รับแจ้งโดยมีหลักฐานการแจ้งด้วยวิธีใดๆ เช่น ทางหนังสือ ทางโทรศัพท์ หรือทางสื่อออนไลน์ โดยไม่คิดค่าใช้จ่ายเพิ่มทั้งสิ้น และการแจ้งผลการแก้ไขเป็นหนังสือให้เทศบาลตำบลทุ่งหลวงทราบภายใน ๗ วันนับแต่วันแก้ไขเสร็จ หากไม่ดำเนินการซ่อมแซม ความชำรุดบกพร่องของงานดังกล่าว เทศบาลตำบลทุ่งหลวงจะดำเนินการซ่อมแซมแก้ไขโดยเบิกค่าใช้จ่าย ในการดำเนินการจากเงินค้ำประกันสัญญา และจะต้องถูกแจ้งให้เป็นผู้ละทิ้งงานของทางราชการ

๑๑. ผู้รับผิดชอบงาน/โครงการและสถานที่ติดต่อ

กองการศึกษา เทศบาลตำบลทุ่งหลวง

ผู้สนใจสามารถเสนอข้อคิดเห็นหรือข้อเสนอแนะเกี่ยวกับร่างของเขตของงานนี้ได้ที่สำนักงาน
เทศบาลตำบลทุ่งหลวง หมายเลขโทรศัพท์ ๐๓๒ - ๒๒๙๙๗๑ ต่อ ๑๑๗ หมายเลขโทรสาร ๐๓๒ - ๒๒๙๙๗๒
หรือทางเว็บไซต์ของเทศบาลตำบลทุ่งหลวง www.thungluang-rb.go.th

(ลงชื่อ).....ประธานกรรมการ

(นายสาธิต ผูกน้อย)

หัวหน้าฝ่ายการโยธา

(ลงชื่อ).....กรรมการ

(นางสาวสุภิสรา บุญนพ)

หัวหน้าฝ่ายบริหารงานคลัง

(ลงชื่อ).....กรรมการ

(นายเจษฎายุทธ เดชโชติวิศาล)

นายช่างโยธาชำนาญงาน

(ลงชื่อ).....

(นายนิพนธ์ พงศ์ทิพย์พันธ์)

ผู้อำนวยการกองช่าง รักษาราชการแทน

ปลัดเทศบาลตำบลทุ่งหลวง

(ลงชื่อ) พันตำรวจเอก.....

(ประมินทร์ ชวดคำ)

นายกเทศมนตรีตำบลทุ่งหลวง