

ตารางแสดงวงเงินงบประมาณที่ได้รับจัดสรรและราคากลาง (ราคาอ้างอิง)
ในการจัดซื้อจัดจ้างงานก่อสร้าง

๑. ชื่อโครงการ โครงการปรับปรุงอาคารศูนย์พัฒนาเด็กเล็กโรงเรียนวัดสันติการาม หมู่ ๔ ตำบลทุ่งหลวง อำเภอปากท่อ จังหวัดราชบุรี

๒. หน่วยงานเจ้าของโครงการ

กองการศึกษา เทศบาลตำบลทุ่งหลวง อำเภอปากท่อ จังหวัดราชบุรี

๓. วงเงินงบประมาณ ๓๓๕,๙๐๐ บาท (สามแสนสามหมื่นห้าพันเก้าร้อยบาทถ้วน)

๔. ลักษณะงานโดยสังเขป

๔.๑ โครงการปรับปรุงอาคารศูนย์พัฒนาเด็กเล็กโรงเรียนวัดสันติการาม หมู่ ๔ ตำบลทุ่งหลวง อำเภอปากท่อ จังหวัดราชบุรี (ตามแบบและรายละเอียดที่เทศบาลกำหนด)

๕. วันที่กำหนดราคากลาง วันที่ ๑๔ มิถุนายน ๒๕๖๗ เป็นเงิน ๓๓๕,๙๐๐ บาท (สามแสนสามหมื่นห้าพันเก้าร้อยบาทถ้วน) บัญชีประมาณการราคากลาง

๕.๑ แบบ ปร.๔ และแบบ ปร.๕ จำนวน ๑ ชุด

๕.๒ แบบโครงการปรับปรุงอาคารศูนย์พัฒนาเด็กเล็กโรงเรียนวัดสันติการาม หมู่ ๔ ตำบลทุ่งหลวง อำเภอปากท่อ จังหวัดราชบุรี

๕.๓ ข้อมูลประกอบการประมาณราคา

๕.๔ ตารางค่าดำเนินการและค่าเสื่อมราคา

๕.๕ ราคาน้ำมันประจำ วันที่ ๑๔ มิถุนายน ๒๕๖๗

๖. รายชื่อเจ้าหน้าที่/คณะกรรมการกำหนดราคากลาง

๖.๑ นายสาธิต ผูกน้อย ตำแหน่ง หัวหน้าฝ่ายการโยธา ทต.ทุ่งหลวง ประธานกรรมการ

๖.๒ นางสาวสุภิสรา บุญนพ ตำแหน่ง หัวหน้าฝ่ายบริหารงานคลัง ทต.ทุ่งหลวง กรรมการ

๖.๓ นายเจษฎายุทธ เดชโชติวิศาล ตำแหน่ง นายช่างโยธาชำนาญงาน ทต.ทุ่งหลวง กรรมการ

ลงชื่อ.....ประธานกรรมการ
(นายสาธิต ผูกน้อย)

ลงชื่อ.....กรรมการ
(นางสาวสุภิสรา บุญนพ)

ลงชื่อ.....กรรมการ
(นายเจษฎายุทธ เดชโชติวิศาล)

โครงการ ปรับปรุงอาคารศูนย์พัฒนาเด็กเล็กวัดสันติการาม

แบบ ปร.5

รายการประมาณการ ปรับปรุงห้องน้ำ ,ต่อเติมห้องการเรียนรู้ขนาด กว้าง 2.95 ม. ยาว 6.60 ม.

สถานที่ ศูนย์พัฒนาเด็กเล็กวัดสันติการาม ต.ทุ่งหลวง อ.ปากท่อ จ.ราชบุรี

ประมาณราคาตามแบบ ปร.4 จำนวน 3 แผ่น

ประมาณการและออกแบบโดย คณะกรรมการกำหนดราคากลาง

ประมาณการวันที่ 14 มิถุนายน พ.ศ. 2567

ลำดับ ที่	รายการ	ค่าวัสดุและค่าแรงงาน รวมเป็นเงิน (บาท)	Factor F	ค่าก่อสร้างทั้งหมด รวมเป็นเงิน (บาท)	หมายเหตุ
	ส่วนที่ 1 ค่างานต้นทุน				
	ประเภทงานอาคาร	256,768.81	1.3091	336,136.05	
	ประเภทงานทาง				
	ประเภทงานชลประทาน				
	ประเภทงานสะพานและท่อเหลี่ยม				
	ป้ายประชาสัมพันธ์โครงการ			-	
	เงินประกันผลงานหัก 0%				
	ดอกเบี้ยเงินกู้ 7%				
	ภาษีมูลค่าเพิ่ม 7%				
	ส่วนที่ 2 ค่าใช้จ่ายพิเศษตามข้อกำหนด				
	รวมวัสดุก่อสร้าง+ค่าแรง			336,136.05	บาท
	สามารถดำเนินการได้ในวงเงิน			336,400.00	บาท
	ตัวอักษร (สามแสนสามหมื่นหกพันสี่ร้อยบาทถ้วน)				

พิจารณาแล้วเห็นชอบราคาก่อสร้างนี้ และยึดถือประมาณการนี้เป็นราคากลางจึงลงลายมือชื่อไว้เป็นหลักฐาน

คณะกรรมการกำหนดขอบเขตงาน (TOR) และราคากลาง

1. ลงชื่อ.....ประธานกรรมการ

(นายสาธิต ผูกน้อย)

หัวหน้าฝ่ายการโยธา

2. ลงชื่อ.....กรรมการ

(นางสาวสุภิสรา บุญนพ)

หัวหน้าฝ่ายบริหารงานคลัง

3. ลงชื่อ.....กรรมการ

(นายเจษฎายุทธ เดชโชติวิศาล)

นายช่างโยธา ชำนาญงาน

ลงชื่อ

ผู้ตรวจสอบ

(นายนิพนธ์ พงศ์ทิพย์พันธ์)

ผู้อำนวยการกองช่าง

โครงการ ปรับปรุงอาคารศูนย์พัฒนาเด็กเล็กวัดสันติการาม

แบบ พร.4 หน้า 1/3

รายการประมาณการ ปรับปรุงห้องน้ำ ,ต่อเติมห้องการเรียนรู้ขนาด กว้าง2.95 ม. ยาว6.60 ม.

สถานที่ ศูนย์พัฒนาเด็กเล็กวัดสันติการาม ต.ทุ่งหลวง อ.ปากท่อ จ.ราชบุรี

ค่าพิกัด UTM 47P E= 573246 N=1483090

ประมาณการและออกแบบโดย คณะกรรมการกำหนดราคากลาง

ประมาณการวันที่ 14 มิถุนายน พ.ศ. 2567

ที่	รายการ	ปริมาณ		ค่าวัสดุสิ่งของ		ค่าแรงงาน		รวมค่าวัสดุ สิ่งของ และ ค่าแรงงาน บาท	หมายเหตุ
		จำนวน	หน่วย	หน่วยละ (บาท)	รวมเงิน (บาท)	หน่วยละ (บาท)	รวมเงิน (บาท)		
	งานปรับปรุงห้องน้ำ								
1	ประตูปานสำเร็จรูป พร้อมวงกบ	3.00	ชุด	1,800.00	5,400.00	180.00	540.00	5,940.00	
2	โถส้วมแบบนั่งราบ พร้อมปลั๊กवालว	1.00	ชุด	6,500.00	6,500.00	450.00	450.00	6,950.00	
	พร้อมอุปกรณ์ครบชุด								
3	สายฉีดชำระ พร้อมตะขอแขวน	4.00	ชุด	300.00	1,200.00	70.00	280.00	1,480.00	
4	ก๊อกอ่างล้างหน้า ระบบเซรามิกवालว	2.00	อัน	155.00	310.00	103.00	206.00	516.00	
5	โคมดาวน์ไลท์ฝังฝ้า (6") Panel LED 17W	8.00	ดวง	154.00	1,232.00	115.00	920.00	2,152.00	
6	ฝ้ายิปซัมบอร์ดหนา 9 มม. ชนิดทนความชื้น	15.68	ตร.ม.	343.00	5,378.24	75.00	1,176.00	6,554.24	
	คร่าวโลหะชุบสังกะสี								
7	งานปูกระเบื้องเคลือบ ขนาด 12x12นิ้ว	45.48	ตร.ม.	350.00	15,918.00	158.00	7,185.84	23,103.84	
8	งานร้อยถอนสุขภัณฑ์เดิม	5.00	ชุด	-	-	180.00	900.00	900.00	
9	งานย้ายและติดตั้งสุขภัณฑ์ที่ปีสวะชายของเดิม	4.00	ชุด	-	-	450.00	1,800.00	1,800.00	
	งานต่อเติมที่อาบน้ำเด็กเล็ก								
1	งานก่ออิฐรูปบล็อก 0.19x0.39x0.07	2.56	ตร.ม.	132.00	337.92	84.00	215.04	552.96	
2	งานฉาบผนัง	5.12	ตร.ม.	75.00	384.00	95.00	486.40	870.40	
3	งานปูกระเบื้องเคลือบ ขนาด 12x12นิ้ว	8.72	ตร.ม.	350.00	3,052.00	158.00	1,377.76	4,429.76	
4	งานพื้นคอนกรีตหนา 0.10 ม.	0.36	ลบ.ม	1,851.15	666.41	419.00	150.84	817.25	
5	รางน้ำสังกะสี เบอร์26 กว้าง 6 นิ้ว	6.40	ม.	400.00	2,560.00	25.00	160.00	2,720.00	
6	ท่อรับน้ำฝนสังกะสี เบอร์ 28 ขนาด 3 นิ้ว	8.00	ม.	250.00	2,000.00	25.00	200.00	2,200.00	

งานปรับปรุงอาคาร								
1	งานพื้นคอนกรีตหนา 0.25 ม. (ต่อบันไดเดิม)	0.77	ลบ.ม	1,851.15	1,425.39	419.00	322.63	1,748.02
2	เหล็กสี่เหลี่ยมผืนผ้า ขนาด 6x2 นิ้ว หนา 2.0 มม.	5.00	ท่อน	1,005.00	5,025.00	364.00	1,820.00	6,845.00
3	เหล็กสี่เหลี่ยมจัตุรัส ขนาด 2x2 นิ้ว หนา 2.3 มม.	15.00	ท่อน	553.00	8,295.00	170.00	2,550.00	10,845.00
4	ไม้พื้น เมอร์ธา ขนาด 2.5 x 15 x 300 ซม.	58.00	แผ่น	465.00	26,970.00	-	-	26,970.00
5	ค่าแรงงานติดตั้งไม้พื้นสำเร็จรูป	25.65	ตร.ม.	-	-	90.00	2,308.50	2,308.50
6	กระจกอลูมิเนียม แบบบานเลื่อนคู่สลัก+ช่องแสง	1.00	ชุด	12,000.00	12,000.00	-	-	12,000.00
7	กระจกอลูมิเนียม แบบสวิงคู่+ช่องแสง	1.00	ชุด	17,500.00	17,500.00	-	-	17,500.00
8	งานผนังโครงคร่าวเหล็กรูปพรรณ (บุสองด้าน)	19.47	ตร.ม.	882.00	17,172.54	140.00	2,725.80	19,898.34
9	งานติดตั้งชุดผ้าม่านพร้อมอุปกรณ์ทั้งหมด.	1.00	งาน	1.00	40,000.00	-	-	40,000.00
10	งานทาสีผนัง	20.74	ตร.ม.	44.00	912.56	34.00	705.16	1,617.72
10	เหล็ก RB 9 mm. ยาว 10 ม.	1.00	เส้น	131.00	131.00	22.00	22.00	153.00
11	ก้ออิฐปิดทางเดินระบายน้ำ ด้านหลัง 2 จุด	0.12	ตร.ม.	103.20	12.38	94.00	11.28	23.66
12	เหล็กแบน ขนาด 2 นิ้ว หนา 4 มม. ยาว 6 ม.	18.00	ท่อน	320.00	5,760.00	167.76	3,019.68	8,779.68
13	งานทาสีน้ำมันเหล็กกันสนิม	10.80	ตร.ม.	58.00	626.40	35.00	378.00	1,004.40
14	รางน้ำสังกะสี เบอร์ 26 กว้าง 6 นิ้ว	10.00	ม.	400.00	4,000.00	25.00	250.00	4,250.00
15	ท่อรับน้ำฝนสังกะสี เบอร์ 28 ขนาด 3 นิ้ว	4.00	ม.	250.00	1,000.00	25.00	100.00	1,100.00
	งานต่อเติมหลังคาด้านหลังห้องน้ำ			-	-	-	-	-
16	เหล็ก C 75x45x15x2.3 น้ำหนัก 21 กก./ท่อน	9.00	ท่อน	675.00	6,075.00	210.00	1,890.00	7,965.00
17	แปกัลวาไนซ์ หนา 0.55 มม.	7.00	ท่อน	124.00	868.00	25.00	175.00	1,043.00
18	เมทัลชีท หนา 0.40 มม.	30.00	ตร.ม.	290.00	8,700.00	70.00	2,100.00	10,800.00
19	สลักเกลียวยึดหลังคา	2.00	กล่อง	219.00	438.00	-	-	438.00

	งานปูกระเบื้องรอบอาคารชั้นบนอาคารเด็ก			-	-	-	-	-	
21	งานปูกระเบื้องเคลือบ ขนาด 12x12 นิ้ว	36.00	ตร.ม.	350.00	12,600.00	158.00	5,688.00	18,288.00	
	งานปรับปรุงรางระบายน้ำรอบอาคาร			-	-	-	-	-	
22	ชุดลอกรางระบายน้ำ	12.29	ลบ.ม.	-	-	27.00	331.83	331.83	
23	เสริมคอนกรีตพื้นบ่อพัก ทหนา 0.30 ซม.	0.86	ลบ.ม.	1,851.15	1,591.99	327.00	281.22	1,873.21	
				-	-	-	-	-	
				-	-	-	-	-	
								รวมค่าวัสดุ	256,768.81

หมายเหตุ น้ำมันดีเซล 33.08 บาท/ลิตร

- คณะกรรมการกำหนดราคากลางตามคำสั่งเทศบาลตำบลทุ่งหลวงที่ ๒๔๔/๒๕๖๗ ลงวันที่ ๖ มิถุนายน ๒๕๖๗ ได้ตรวจสอบ

พิจารณาแล้วเห็นชอบราคาก่อสร้างนี้ และยึดถือประมาณการนี้เป็นราคากลางจึงลงลายมือชื่อไว้เป็นหลักฐาน

คณะกรรมการกำหนดขอบเขตงาน (TOR) และราคากลาง

1. ลงชื่อ.....ประธานกรรมการ

(นายสาธิต ผูกน้อย)

หัวหน้าฝ่ายการโยธา

2. ลงชื่อ.....กรรมการ

(นางสาวสุกีสรา บุญนพ)

หัวหน้าฝ่ายบริหารงานคลัง

3. ลงชื่อ.....กรรมการ

(นายเจษฎายุทธ เดชโชติวิศาล)

นายช่างโยธา ชำนาญงาน

โครงการ

ปรับปรุงอาคารศูนย์พัฒนาเด็กเล็ก
โรงเรียนวัดสันติการาม

สถานที่ตั้งโครงการ

หมู่ 4 ต.ทุ่งหลวง อ.ปากท่อ จ.ราชบุรี

ลงชื่อ.....ประธานกรรมการ

(.....)

ลงชื่อ.....กรรมการ

(.....)

ลงชื่อ.....กรรมการ

(.....)

โรงเรียนวัดสันติการาม
จังหวัดราชบุรี

CONSTRUCTION SPECIFICATION

1. วัสดุทั่วไป

- 1.1 ผู้รับเหมาต้องทำการก่อสร้างตามขนาด และ รูปทรงที่ปรากฏในแบบแปลน ในกรณีที่มีการเปลี่ยนแปลงเงื่อนไขการบริหารงาน ให้ถือตามการเปลี่ยนแปลง และ กิ่งแบบหรือรายการที่ไม่ขัดแย้ง. ให้ถือตามรายการที่ผู้ออกแบบได้รับอนุมัติ
- 1.2 ผู้รับเหมาต้องปฏิบัติตามข้อกำหนดของมาตรฐานของวัสดุ หรือ ข้อกำหนดของวิศวกรโยธา หรือ ข้อกำหนดของวิศวกรโยธา หรือ ข้อกำหนดของวิศวกรโยธา หรือ ข้อกำหนดของวิศวกรโยธา
- 1.3 ผู้รับเหมาจะต้องปฏิบัติตามข้อกำหนดของมาตรฐานของวัสดุ หรือ ข้อกำหนดของวิศวกรโยธา หรือ ข้อกำหนดของวิศวกรโยธา หรือ ข้อกำหนดของวิศวกรโยธา

2. วัสดุคอนกรีต

- 2.1 ปูนซีเมนต์ PORTLAND CEMENT TYPE 1 ให้ใช้ชนิดที่มีเครื่องหมายการค้า, ตามข้อกำหนดของปูนซีเมนต์ไทย จำกัด หรือข้อกำหนดของปูนซีเมนต์ไทย จำกัด หรือข้อกำหนดของปูนซีเมนต์ไทย จำกัด หรือข้อกำหนดของปูนซีเมนต์ไทย จำกัด
- 2.2 ทรายจะต้องเป็นทรายแม่น้ำที่คัดแยกอย่างดี ไม่ปนเศษหิน และ วัสดุแปลกๆ ที่อาจปนมา
- 2.3 หิน จะต้องเป็นหินที่คัดแยกอย่างดี ไม่ปนเศษดิน และ วัสดุแปลกๆ ที่อาจปนมา
- 2.4 ไม้ที่ใช้ผสมคอนกรีต ต้องใช้ชนิดที่ทนทาน ไม่บิดงอ และ มีขนาดตามข้อกำหนดของวิศวกรโยธา หรือ ข้อกำหนดของวิศวกรโยธา
- 2.5 ก้อนอิฐจะต้องเป็นอิฐชนิดที่ทนทาน ไม่บิดงอ และ มีขนาดตามข้อกำหนดของวิศวกรโยธา หรือ ข้อกำหนดของวิศวกรโยธา
- 2.6 ก้อนอิฐจะต้องเป็นอิฐชนิดที่ทนทาน ไม่บิดงอ และ มีขนาดตามข้อกำหนดของวิศวกรโยธา หรือ ข้อกำหนดของวิศวกรโยธา

3. วัสดุเหล็กเสริม

- 3.1 แบบหล่อและ ค้ำยัน จะต้องสามารถรับน้ำหนักของคอนกรีตได้โดยไม่มีปัญหาเกี่ยวกับการทรุดตัวหรือการแตกร้าว เมื่อถอดแบบออกแล้ว รูปทรงจะคงเดิม ไม่บิดงอ และ ไม่ยุบตัว. ให้ถือตามข้อกำหนดของวิศวกรโยธา หรือ ข้อกำหนดของวิศวกรโยธา
- 3.2 แบบหล่อและ ค้ำยัน จะต้องสามารถรับน้ำหนักของคอนกรีตได้โดยไม่มีปัญหาเกี่ยวกับการทรุดตัวหรือการแตกร้าว เมื่อถอดแบบออกแล้ว รูปทรงจะคงเดิม ไม่บิดงอ และ ไม่ยุบตัว. ให้ถือตามข้อกำหนดของวิศวกรโยธา หรือ ข้อกำหนดของวิศวกรโยธา
- 3.3 ในกรณีที่ใช้เหล็กเสริมแบบหล่อ ให้ยึดถือตามข้อกำหนดของวิศวกรโยธา หรือ ข้อกำหนดของวิศวกรโยธา

4. วัสดุปูนซีเมนต์

- 4.1 เซเมนต์ และ เหล็กเสริมจะต้องเป็นชนิดที่มีเครื่องหมายการค้า, ตามข้อกำหนดของปูนซีเมนต์ไทย จำกัด หรือ ข้อกำหนดของวิศวกรโยธา
- 4.2 ผู้รับเหมาจะต้องปฏิบัติตามข้อกำหนดของมาตรฐานของวัสดุ หรือ ข้อกำหนดของวิศวกรโยธา หรือ ข้อกำหนดของวิศวกรโยธา
- 4.3 ผู้รับเหมาจะต้องปฏิบัติตามข้อกำหนดของมาตรฐานของวัสดุ หรือ ข้อกำหนดของวิศวกรโยธา หรือ ข้อกำหนดของวิศวกรโยธา
- 4.4 ผู้รับเหมาจะต้องปฏิบัติตามข้อกำหนดของมาตรฐานของวัสดุ หรือ ข้อกำหนดของวิศวกรโยธา หรือ ข้อกำหนดของวิศวกรโยธา
- 4.5 ผู้รับเหมาจะต้องปฏิบัติตามข้อกำหนดของมาตรฐานของวัสดุ หรือ ข้อกำหนดของวิศวกรโยธา หรือ ข้อกำหนดของวิศวกรโยธา
- 4.6 ผู้รับเหมาจะต้องปฏิบัติตามข้อกำหนดของมาตรฐานของวัสดุ หรือ ข้อกำหนดของวิศวกรโยธา หรือ ข้อกำหนดของวิศวกรโยธา

5. วัสดุเหล็กเสริม

- 5.1 ผู้รับเหมาจะต้องปฏิบัติตามข้อกำหนดของมาตรฐานของวัสดุ หรือ ข้อกำหนดของวิศวกรโยธา หรือ ข้อกำหนดของวิศวกรโยธา
- 5.2 ผู้รับเหมาจะต้องปฏิบัติตามข้อกำหนดของมาตรฐานของวัสดุ หรือ ข้อกำหนดของวิศวกรโยธา หรือ ข้อกำหนดของวิศวกรโยธา
- 5.3 ผู้รับเหมาจะต้องปฏิบัติตามข้อกำหนดของมาตรฐานของวัสดุ หรือ ข้อกำหนดของวิศวกรโยธา หรือ ข้อกำหนดของวิศวกรโยธา
- 5.4 ผู้รับเหมาจะต้องปฏิบัติตามข้อกำหนดของมาตรฐานของวัสดุ หรือ ข้อกำหนดของวิศวกรโยธา หรือ ข้อกำหนดของวิศวกรโยธา
- 5.5 ผู้รับเหมาจะต้องปฏิบัติตามข้อกำหนดของมาตรฐานของวัสดุ หรือ ข้อกำหนดของวิศวกรโยธา หรือ ข้อกำหนดของวิศวกรโยธา

..... ประธานกรรมการ

..... กรรมการ

..... กรรมการ

เทศบาลตำบลสิงห์ทอง		เอกสารที่	72567
โครงการ	สถานที่ตั้งโครงการ	แสดงแบบ	
ปรับปรุงอาคารศูนย์พัฒนาเด็กเล็ก	หมู่ที่ 4 ตำบลสิงห์ทอง	รายการประกอบแบบ	
โครงการ	จำนวนหน้า	มาตรฐาน	
จำนวนหน้า	จำนวนหน้า	จำนวนหน้า	
.....
.....
.....
.....

แผนที่ตำบลทุ่งหลวง อำเภอปากท่อ จังหวัดราชบุรี

- _____ ทางหลวงแผ่นดิน
- _____ ทางหลวงชนบท
- _____ ถนน
- _____ แนวเขตชุมชน
- _____ แนวเขตตำบล

สถานที่ก่อสร้าง
 คำพิกัด UTM 47 P
 E 573246 N 1483090

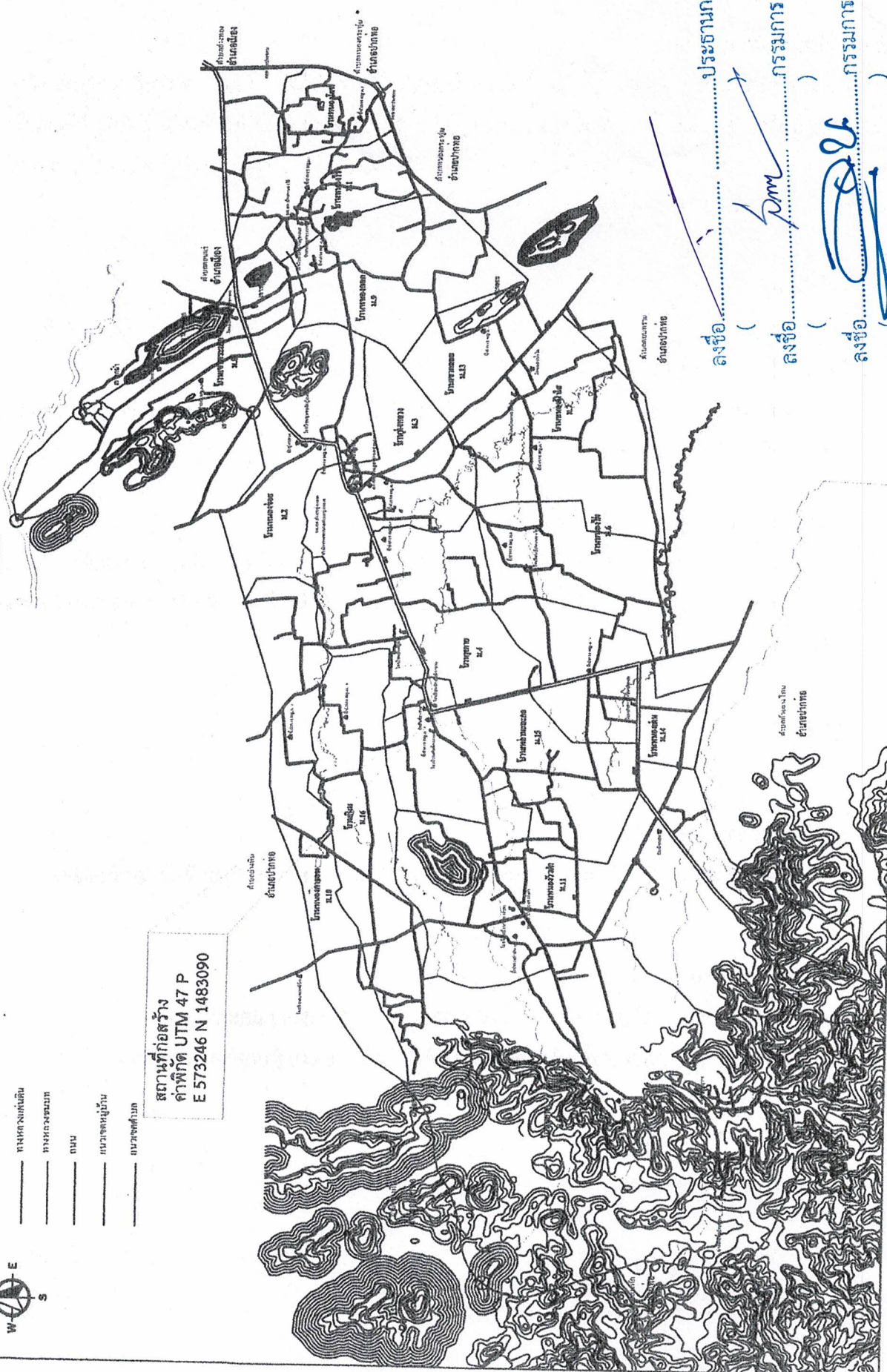
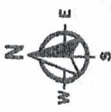

ลงชื่อ.....ประธานกรรมการ
 (*[Signature]*)
 ลงชื่อ.....กรรมการ
 (*[Signature]*)
 ลงชื่อ.....กรรมการ
 (*[Signature]*)

เทศบาลตำบลทุ่งหลวง ราชบุรี สำนักงานเทศบาลตำบลทุ่งหลวง ราชบุรี	สภามณฑล ราชบุรี ศูนย์พัฒนาเด็กเล็กจังหวัดราชบุรี	แดงแบบ แผนที่ส่งแปล	แบบเลขที่ /2567 หนึ่ง	อนุมัติ <i>[Signature]</i>	วันที่ ๒๕๖๗
	หมู่ที่ 4 ตำบลทุ่งหลวง อำเภอปากท่อ จังหวัดราชบุรี	มาตรฐานแบบ มาตรฐาน	เลขที่แบบ ๒๕๖๗	๒๕๖๗	เห็นชอบ <i>[Signature]</i>



ทิศเหนือ

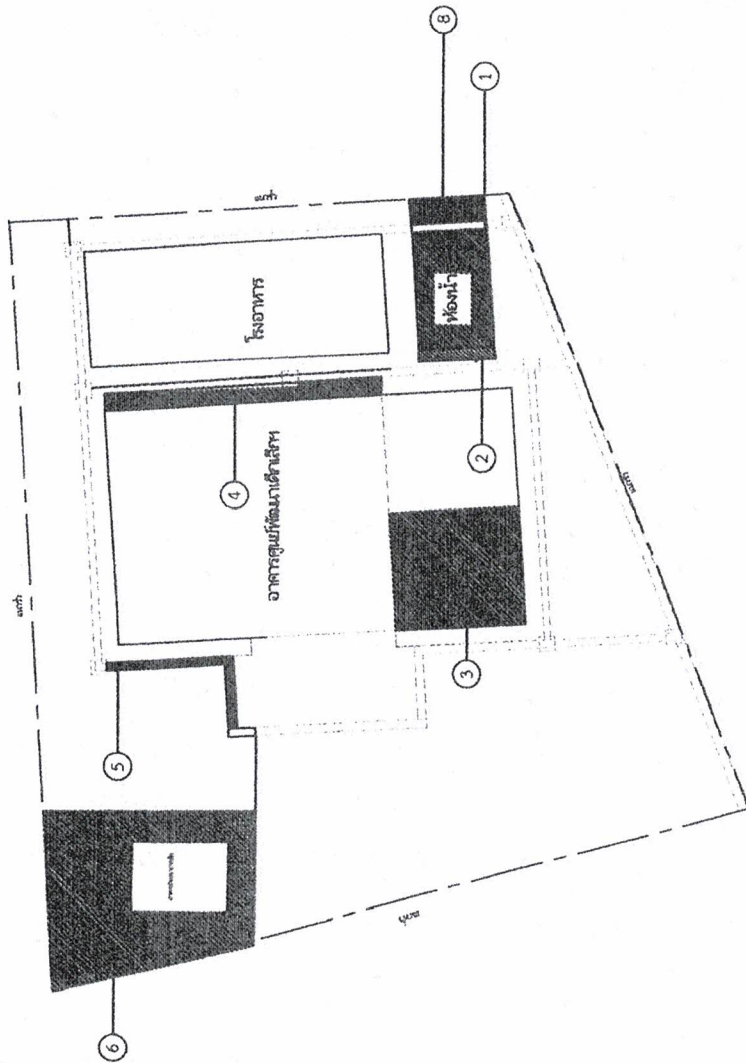

สัญลักษณ์ประกอบแบบ

- 1 ปรับปรุงห้องน้ำ (ดูรายการประมาณราคาประกอบ)
- 2 ปรับปรุงที่อาบน้ำเด็กเล็ก (ดูรายการประมาณราคาประกอบ)
- 3 งานต่อเติมห้องการเรียงไม้ ขนาด กว้าง 2.95 ม. ยาว 6.60 ม. (ดูรายการประมาณราคาประกอบ)
- 4 ปรับปรุงทำพื้นไม้เฌอร่า (ดูรายการประมาณราคาประกอบ)
- 5 ปรับปรุงวางระบายน้ำด้านหน้า (ดูรายการประมาณราคาประกอบ)
- 6 ปูกระเบื้องรองบ่ออาคารชั้นบนอาคารเด็ก (ดูรายการประมาณราคาประกอบ)
- 7 ต่อเติมหลังคาด้านหลังห้องน้ำ (ดูรายการประมาณราคาประกอบ)

ลงชื่อ.....ประธานกรรมการ
 (*[Signature]*) กรรมการ
 ลงชื่อ.....กรรมการ
 (*[Signature]*) กรรมการ
 ลงชื่อ.....กรรมการ
 (*[Signature]*) กรรมการ

แนบผังบริเวณแสดงสถานที่ดำเนินการ

มาตราส่วน ไม่กำหนด

เทศบาลตำบลทุ่งหวาง องค์กร หน่วยงานศูนย์พัฒนาเด็กเล็กโรงเรียนวัดเสด็จ อำเภอปากพะอูน จังหวัดพัทลุง	สถานตั้งโครงการ ศูนย์พัฒนาเด็กเล็กโรงเรียนวัดเสด็จ	แสดงแบบ ผังบริเวณ	แบบร่างที่ / 2567 วันที่	อนุมัติ <i>[Signature]</i> อนุมัติ	อนุมัติ <i>[Signature]</i> อนุมัติ	อนุมัติ <i>[Signature]</i> อนุมัติ	อนุมัติ <i>[Signature]</i> อนุมัติ	อนุมัติ <i>[Signature]</i> อนุมัติ	อนุมัติ <i>[Signature]</i> อนุมัติ
	จำนวนภาพ 6 4	จำนวนแผ่น 0 0	จำนวนแผ่น 0 0	จำนวนแผ่น 0 0	จำนวนแผ่น 0 0	จำนวนแผ่น 0 0	จำนวนแผ่น 0 0	จำนวนแผ่น 0 0	จำนวนแผ่น 0 0



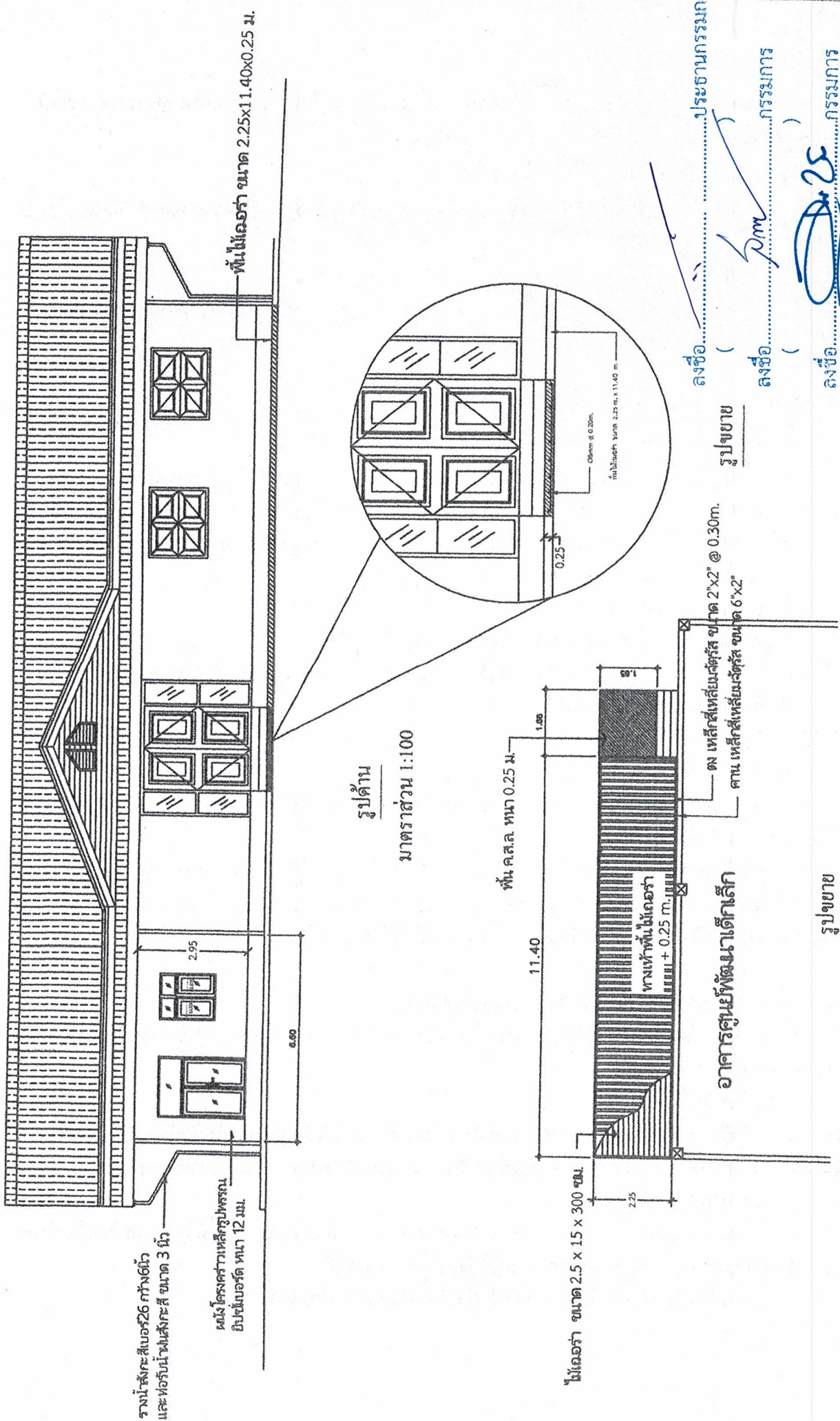

รางน้ำเหล็ก สี่เหลี่ยม 26 กว้าง 6 นิ้ว และท่อรับน้ำทิ้งสี่เหลี่ยม ขนาด 3 นิ้ว

ผนังโครงสร้างเหล็กบุทกรวน ยิปซัมบอร์ด ทนไฟ 12 มม.

พื้นไม้เอร์รา ขนาด 2.25x1.40x0.25 ม.

รูปด้าน
มาตราส่วน 1:100

พื้น ค.ส.ล. ทนไฟ 0.25 ม.

ไม้เอร์รา ขนาด 2.5 x 1.5 x 300 ซม.

อาคารศูนย์พัฒนาเด็กเล็ก

รูปขยาย

ลงชื่อ.....ประธานกรรมการ
รูปขยาย ()
ลงชื่อ.....กรรมการ
()
ลงชื่อ.....กรรมการ
()

เทศบาลตำบลทุ่งหลวง ทุ่งหลวง สำนักงานเทศบาลตำบลทุ่งหลวง ทุ่งหลวง จังหวัดสุพรรณบุรี	สภานิติบัญญัติ ศูนย์พัฒนาเด็กเล็กโรงเรียนวัดสันติภาพ หมู่ที่ 4 ตำบลทุ่งหลวง อำเภอเมืองสุพรรณบุรี	แสดงแบบ รูปด้านอาคารศูนย์พัฒนาเด็กเล็ก มาตรฐาน 11.40	แบบเลขที่ 72567 วันที่ 15/05/2566	ออกแบบ ศราวุฒ ตรวจสอบ ศราวุฒ	ออกแบบ ศราวุฒ ตรวจสอบ ศราวุฒ	อนุมัติ () ลงชื่อ.....กรรมการ ()
	รูปขยาย () ลงชื่อ.....กรรมการ () ลงชื่อ.....กรรมการ ()					



โถส้วมชาย
จำนวน 4 ชุด ขี้แอมติดตั้งด้านหน้าห้องสุขาซึ่งสุขาชาย

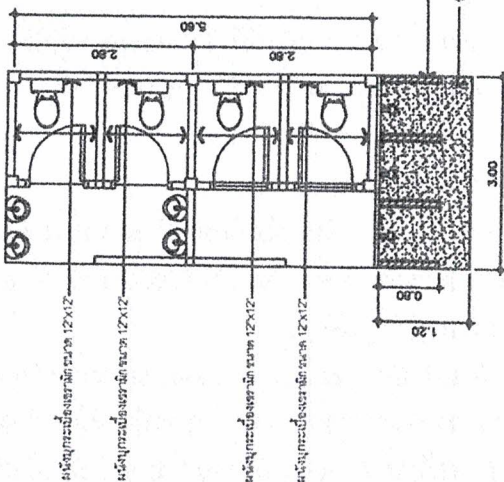
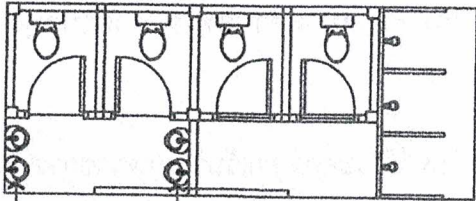
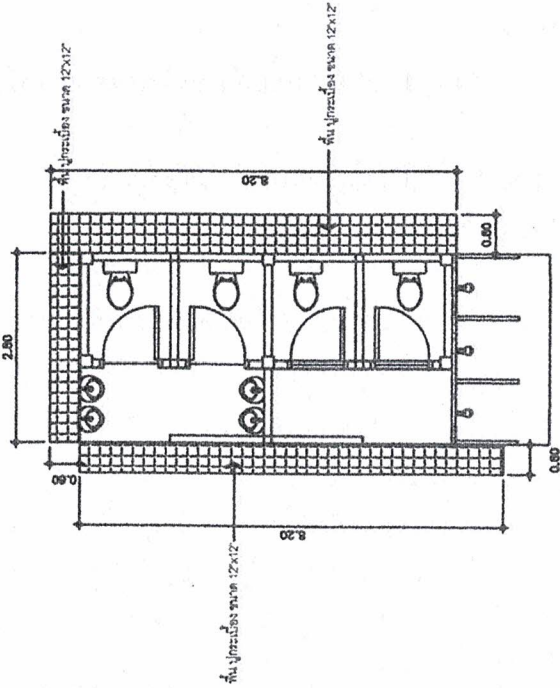

พื้นปูกระเบื้อง ขนาด 12x12

ผนังปูกระเบื้อง ขนาด 12x12

ติดตั้งประตูบานพับประตูเป็นเหล็ก ขนาด 12x12

พื้น. กว. นว. 0.10 ม. พื้นปูกระเบื้อง ขนาด 12x12

กั้นตู้จากประตูบานพับประตูเป็นเหล็ก ขนาด 12x12

รหัส	ชื่อ	จำนวน	รวม
1	ประตูบานพับเหล็ก	4	4
2	พื้นปูกระเบื้อง 12x12	1	1
3	ผนังปูกระเบื้อง 12x12	1	1
4	กั้นตู้จากประตูบานพับประตูเป็นเหล็ก 12x12	1	1
5	พื้น. กว. นว. 0.10 ม.	1	1
6	พื้นปูกระเบื้อง 12x12	1	1
7	ประตูบานพับเหล็ก	4	4

ลงชื่อ..... () ประธานกรรมการ
ลงชื่อ..... () กรรมการ
ลงชื่อ..... () กรรมการ

แปลนพื้น, แแปลนไฟฟ้า
มาตราส่วน 1:100



เทศบาลตำบลหนองแขวง
โครงการ
ปรับปรุงอาคารศูนย์พัฒนาเด็กเล็ก
โรงเรียนวัดคันแฉ๊ะ

สถานที่ตั้งโครงการ
ศูนย์พัฒนาเด็กเล็กโรงเรียนวัดคันแฉ๊ะ
หมู่ที่ 4 ตำบลหนองแขวง
จังหวัดนครปฐม

แสดงแบบ
แปลนพื้น, แแปลนไฟฟ้า
มาตรฐาน
แบบที่ 0

แบบเลขที่ 7/2567
วันที่
เขียนแบบ
ตรวจแบบ

ชื่อ
ตำแหน่ง
เขียนแบบ

ชื่อ
ตำแหน่ง
เขียนแบบ

ร่างขอบเขตของงาน (Term of Reference :TOR) และรูปแบบรายการก่อสร้าง
โครงการปรับปรุงอาคารศูนย์พัฒนาเด็กเล็กโรงเรียนวัดสันติการาม หมู่ ๔ ตำบลทุ่งหลวง
อำเภอปากท่อ จังหวัดราชบุรี
ด้วยวิธีเฉพาะเจาะจง

.....

๑. ความเป็นมา

ด้วยเทศบาลตำบลทุ่งหลวง มีความประสงค์ให้ดำเนินการตามมติสภาเทศบาลตำบลทุ่งหลวง สมัยสามัญ สมัยที่ ๑ ประจำปี ๒๕๖๗ เมื่อวันที่ ๒๒ กุมภาพันธ์ ๒๕๖๗ มีมติให้จ่ายขาดเงินสะสม แผนงาน อุตสาหกรรมการโยธา งานก่อสร้าง หมวดค่าที่ดินและสิ่งก่อสร้าง ประเภทปรับปรุงค่าที่ดินและสิ่งก่อสร้าง โครงการปรับปรุงอาคารศูนย์พัฒนาเด็กเล็กโรงเรียนวัดสันติการาม หมู่ ๔ ตำบลทุ่งหลวง อำเภอปากท่อ จังหวัดราชบุรี งบประมาณ ๓๓๕,๘๐๐ บาท (สามแสนสามหมื่นห้าพันเก้าร้อยบาทถ้วน) (ตามแบบและรายละเอียดเทศบาลกำหนด)

๒. วัตถุประสงค์

๑. เพื่อให้โรงเรียนมีอาคารที่มีความสะอาด สะดวก ปลอดภัย และบรรยากาศเอื้อต่อการจัดการ เรียนรู้ของนักเรียน

๓. เพื่อให้อาคารได้รับการดูแลพร้อมใช้งานได้อยู่เสมอ

๓. คุณสมบัติของผู้เสนอราคา

๓.๑ มีความสามารถตามกฎหมาย

๓.๒ ไม่เป็นบุคคลล้มละลาย

๓.๓ ไม่อยู่ระหว่างเลิกกิจการ

๓.๔ ไม่เป็นบุคคลซึ่งอยู่ระหว่างถูกระงับการยื่นข้อเสนอหรือทำสัญญากับหน่วยงานของรัฐไว้ชั่วคราว เนื่องจากเป็นผู้ที่ไม่ผ่านหลักเกณฑ์การประเมินผลการปฏิบัติงานของผู้ประกอบการตามระเบียบที่ รัฐมนตรีว่าการกระทรวงการคลังกำหนดตามที่ประกาศเผยแพร่ระบบเครือข่ายสารสนเทศของกรมบัญชีกลาง

๓.๕ ไม่เป็นบุคคลซึ่งถูกระงับชื่อไว้ในบัญชีรายชื่อผู้ทำงานและได้แจ้งเวียนชื่อให้เป็นผู้ทำงานของ หน่วยของหน่วยงานของรัฐในเครือข่ายสารสนเทศของกรมบัญชีกลาง ซึ่งรวมถึงนิติบุคคลที่ผู้ทำงานเป็นหุ้นส่วน ผู้จัดการกรรมการผู้จัดการ ผู้บริหาร ผู้มีอำนาจในการดำเนินงานในกิจการของนิติบุคคลนั้นด้วย

๓.๖ มีคุณสมบัติและไม่มีลักษณะต้องห้ามที่คณะกรรมการนโยบายการจัดซื้อจัดจ้างและการ บริหารพัสดุภาครัฐกำหนดในราชกิจจานุเบกษา

๓.๗ เป็นบุคคลธรรมดาหรือนิติบุคคลผู้มีอาชีพรับจ้างงานดังกล่าว

๔. รายละเอียดแบบรูปรายการงานก่อสร้างที่จะดำเนินการจ้างก่อสร้าง

ปรับปรุงอาคารศูนย์พัฒนาเด็กเล็กโรงเรียนวัดสันติการาม หมู่ ๔ ตำบลทุ่งหลวง อำเภอปากท่อ จังหวัดราชบุรี มีรายละเอียดดังนี้

เพื่อจ่ายเป็นค่าปรับปรุงอาคารศูนย์พัฒนาเด็กเล็กโรงเรียนวัดสันติการาม หมู่ ๔ ขนาด กว้าง ๒.๘๕ เมตร ยาว ๖.๖๐ เมตร ปรับปรุงห้องน้ำและต่อเติมหลังคา (ตามแบบและรายละเอียดที่เทศบาล กำหนด) (ค่าพิกัด UTM ๔๗ P E=๕๗๓๒๔๖ N=๑๔๘๓๐๙๐)

/๕. กำหนด...

๕. กำหนดเวลาส่งมอบพัสดุ

ดำเนินการปรับปรุงแล้วเสร็จภายใน ๖๐ วัน นับถัดจากวันลงนามในสัญญาหรือข้อตกลงเป็นหนังสือ

๖. หลักเกณฑ์ในการพิจารณาคัดเลือกข้อเสนอ

ใช้เกณฑ์ราคาและจะพิจารณาจากราคารวม

๗. วงเงินงบประมาณ

ตามมติสภาเทศบาลตำบลทุ่งหลวงสมัยสามัญ สมัยที่ ๑ ประจำปี ๒๕๖๗ เมื่อวันที่ ๒๒ กุมภาพันธ์ ๒๕๖๗ มีมติให้จ่ายขาดเงินสะสม แผนงานอุตสาหกรรมการโยธา งานก่อสร้าง หมวดค่าที่ดินและสิ่งก่อสร้าง ประเภทปรับปรุงค่าที่ดินและสิ่งก่อสร้าง โครงการปรับปรุงอาคารศูนย์พัฒนาเด็กเล็กโรงเรียนวัดสันติการาม หมู่ ๔ ตำบลทุ่งหลวง อำเภอปากท่อ จังหวัดราชบุรี งบประมาณ ๓๓๕,๙๐๐ บาท (สามแสนสามหมื่นห้าพันเก้าร้อยบาทถ้วน) (ตามแบบและรายละเอียดเทศบาลกำหนด)

๘. เงื่อนไขและการจ่ายเงิน

ผู้รับจ้างต้องส่งมอบพัสดุให้กับผู้ว่าจ้างภายใน ๖๐ วัน นับแต่วันลงนามในสัญญาหรือวันสั่งซื้อสั่งจ้าง โดยให้ส่งมอบจำนวน ๑ งวดให้ครบ และเมื่อตรวจรับถูกต้องตามระเบียบกฎหมาย ผู้ว่าจ้างจะจ่ายเงินให้กับผู้รับจ้างให้ครบภายในกำหนด ๑ งวด

๙. อัตราค่าปรับ

หากผู้รับจ้างไม่สามารถทำงานแล้วเสร็จตามเวลาที่กำหนดไว้ในสัญญา ผู้รับจ้างจะต้องชำระค่าปรับให้แก่ผู้ว่าจ้างเป็นรายวันอัตราร้อยละ ๐.๑๐ (ศูนย์จุดหนึ่งศูนย์) ของมูลค่าจ้างตามสัญญา แต่ไม่ต่ำกว่าวันละ ๑๐๐ บาท

๑๐. การกำหนดระยะเวลารับประกันความชำรุดบกพร่องของงาน

ผู้รับจ้างจะต้องประกันการชำรุดเสียหาย ของวัสดุ และอุปกรณ์จากการใช้งานตามปกติเป็นเวลา ๒ ปี นับแต่วันที่รับมอบงาน และเป็นภาระของผู้ว่าจ้างจะต้องดูแล วัสดุอุปกรณ์ต่าง ๆ ให้อยู่ในสภาพใช้งานได้ตียกเว้นวัสดุสิ้นเปลืองที่จะต้องเปลี่ยนตามอายุและเวลาการใช้งาน หากในระยะเวลาดังกล่าวเกิดการชำรุดเสียหายหรือขัดข้อง ผู้รับจ้างต้องทำการแก้ไขให้แล้วเสร็จภายใน ๑๐ วัน นับแต่วันที่ได้รับแจ้งโดยมีหลักฐานการแจ้งด้วยวิธีใดๆ เช่น ทางหนังสือ ทางโทรศัพท์ หรือทางสื่อออนไลน์ โดยไม่คิดค่าใช้จ่ายเพิ่มทั้งสิ้น และการแจ้งผลการแก้ไขเป็นหนังสือให้เทศบาลตำบลทุ่งหลวงทราบภายใน ๗ วันนับแต่วันแก้ไขเสร็จ หากไม่ดำเนินการซ่อมแซม ความชำรุดบกพร่องของงานดังกล่าว เทศบาลตำบลทุ่งหลวงจะดำเนินการซ่อมแซมแก้ไขโดยเบิกค่าใช้จ่าย ในการดำเนินการจากเงินค้ำประกันสัญญา และจะต้องถูกแจ้งให้เป็นผู้ละทิ้งงานของทางราชการ

๑๑. ผู้รับผิดชอบงาน/โครงการและสถานที่ติดต่อ

กองการศึกษา เทศบาลตำบลทุ่งหลวง

ผู้สนใจสามารถเสนอข้อคิดเห็นหรือข้อเสนอแนะเกี่ยวกับร่างของเขตของงานนี้ได้ที่สำนักงาน
เทศบาลตำบลทุ่งหลวง หมายเลขโทรศัพท์ ๐๓๒ - ๒๒๙๙๗๑ ต่อ ๑๑๗ หมายเลขโทรสาร ๐๓๒ - ๒๒๙๙๗๒
หรือทางเว็บไซต์ของเทศบาลตำบลทุ่งหลวง www.thungluang-rb.go.th

(ลงชื่อ).....ประธานกรรมการ

(นายสาริต ผูกน้อย)

หัวหน้าฝ่ายการโยธา

(ลงชื่อ).....กรรมการ

(นางสาวสุภิสรา บุญนพ)

หัวหน้าฝ่ายบริหารงานคลัง

(ลงชื่อ).....กรรมการ

(นายเจษฎายุทธ เดชโชติวิศาล)

นายช่างโยธาชำนาญงาน

(ลงชื่อ).....

(นายนิพนธ์ พงศ์ทิพย์พันธ์)

ผู้อำนวยการกองช่าง รักษาราชการแทน

ปลัดเทศบาลตำบลทุ่งหลวง

(ลงชื่อ) พันตำรวจเอก.....

(ประมินทร์ ชวดคำ)

นายกเทศมนตรีตำบลทุ่งหลวง