

## โครงการ “คนรักป่า ป่ารักชุมชน”

ป่าชุมชนบ้านหนองวัวด้า

หมู่ที่ 11 ตำบลทุ่งหลวง อำเภอปากท่อ จังหวัดราชบุรี

### ประวัติบ้านหนองวัวด้า

บ้านหนองวัวด้า ตั้งอยู่หมู่ที่ 11 ตำบลทุ่งหลวง อำเภอปากท่อ จังหวัดราชบุรี ซึ่งได้แยกตัวออกมาจากบ้านพุกาย หมู่ที่ 4 ตำบลทุ่งหลวง อำเภอปากท่อ จังหวัดราชบุรี เมื่อประมาณปี พ.ศ. 2506 เพราะมีเนื้อที่ห่างไกลและเป็นบริเวณกว้าง มีประชากรมาก ซึ่งยากต่อการพัฒนาและการติดต่อ ซึ่งในปัจจุบันบ้านหนองวัวด้า หมู่ที่ 11 มีเนื้อที่ทั้งหมด 5,050 ไร่ และมีอาณาเขตติดต่อ ดังนี้

ทิศเหนือ	ติดต่อกับ	หมู่ที่ 16 บ้านเนิน
ทิศใต้	ติดต่อกับ	หมู่ที่ 4 บ้านห้วยยางโทน ตำบลห้วยยางโทน
ทิศตะวันออก	ติดต่อกับ	หมู่ที่ 15 บ้านเหล่ามะละกอ
ทิศตะวันตก	ติดต่อกับ	หมู่ที่ 12 บ้านพุยาง

## ลักษณะภูมิประเทศ

มีลักษณะเป็นพื้นที่ราบ และเป็นเนินภูเขาในบางส่วน

## ข้อมูลจำนวนประชากร

มีจำนวนครัวเรือนทั้งหมด 220 ครัวเรือน คิดเป็นจำนวนประชากรทั้งสิ้น 1,063 คน

- เพศชาย จำนวน 533 คน

- เพศหญิง จำนวน 530 คน

ผู้สูงอายุ จำนวน 144 คน

- เพศชาย จำนวน 71 คน

- เพศหญิง จำนวน 73 คน

คนพิการ 25

- เพศชาย จำนวน 16 คน

- เพศหญิง จำนวน 9 คน

## การประกอบอาชีพ

ส่วนใหญ่ประกอบอาชีพเกษตรกรและรับจ้างทั่วไป

## สาธารณูปโภค

มีไฟฟ้าใช้ครบทุกครัวเรือน มีจุดกระจายน้ำประปาประจำหมู่บ้าน จำนวน 3 แห่ง  
มีศาลาประชาคมประจำหมู่บ้าน จำนวน 2 แห่ง และมีป้อมตำรวจ จำนวน 1 แห่ง

## แหล่งน้ำธรรมชาติ

มีลำห้วย จำนวน 2 แห่ง มีบ่อน้ำบาดาล จำนวน 8 แห่ง และมีสระน้ำสาธารณะ  
จำนวน 8 แห่ง

## สถานที่สำคัญของหมู่บ้าน

- วัด จำนวน 2 แห่ง ได้แก่ วัดเขาหมอนทองและวัดเนินทอง
- โรงเรียน จำนวน 1 แห่ง ได้แก่ โรงเรียนบ้านหนองวัวด้า
- โรงพยาบาลส่งเสริมสุขภาพตำบล จำนวน 1 แห่ง  
ได้แก่ โรงพยาบาลส่งเสริมสุขภาพบ้านหนองวัวด้า

## จุดเริ่มต้น...ของป่าชุมชนบ้านหนองวัวด้า

ป่าชุมชนบ้านหนองวัวด้า ได้รับการอนุมัติโครงการเป็นป่าชุมชนจากกรมป่าไม้ เมื่อ ปี พ.ศ. 2544 เดิมชุมชนได้รวมตัวกันอนุรักษ์ป่า เนื่องจากพื้นที่ป่าเขาหมอนทองนั้นเดิมเป็นภูเขาหัวโล้น มีสภาพแห้งแล้ง จากการถูกตัดไม้ทำลายป่าอย่างต่อเนื่อง ทางผู้นำชุมชนและชาวบ้านเล็งเห็นปัญหาดังกล่าว จึงคิดหาทางแก้ไขปัญหา โดยการจัดตั้งเป็นป่าชุมชนประจำหมู่บ้าน โดยตั้งคณะกรรมการและให้ชาวบ้านช่วยกันดูแลป่าบริเวณดังกล่าว เพื่อให้ชุมชนได้รับผลประโยชน์ร่วมกัน นี่คือนจุดเริ่มต้นของป่าชุมชนบ้านหนองวัวด้า

## อาณาเขตป่าชุมชน

ตั้งอยู่บริเวณพื้นที่ ป่าสงวนแห่งชาติ ป่าพวยาง และป่าพุดสามชั้น  
 มีเนื้อที่จำนวน 400 ไร่ โดยทิศเหนือติดกับหมู่ที่ 16 บ้านเนิน ตำบลทุ่ง  
 หลวง ส่วนที่เหลือตั้งอยู่ในเนื้อที่ของบ้านหนองวัวคำ หมู่ที่ 11

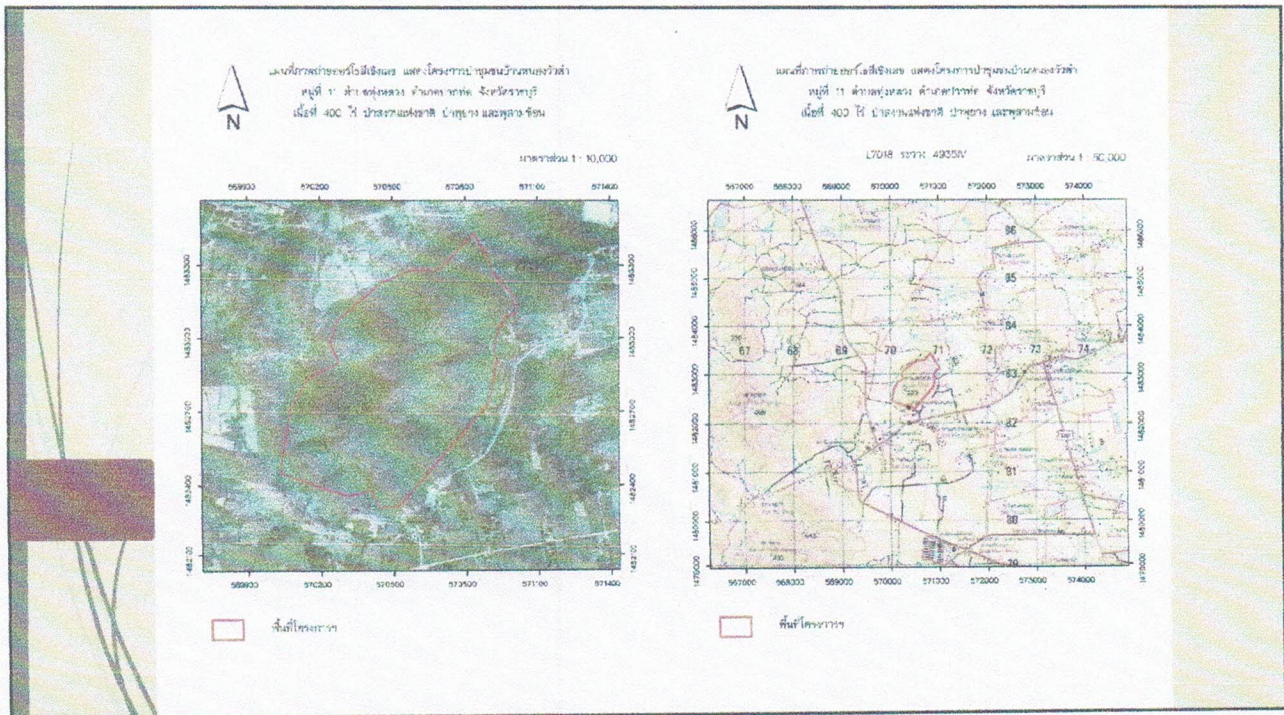

## กิจกรรมที่ดำเนินการด้านป่าชุมชน

1. ตั้งคณะกรรมการป่าชุมชน
2. คณะกรรมการป่าชุมชน อบรมด้านการบริหารจัดการพื้นที่ป่า
3. จัดทำกฎระเบียบ กติกา และการเข้าไปใช้ประโยชน์ในพื้นที่ป่าชุมชน
4. จัดทำป้ายโครงการ ป้ายแนว และหลักเขตป่าชุมชน
5. สาดตระเวนดูแลรักษาป่า และป้องกันไฟป่า
6. ส่งเสริมให้ชุมชนมีส่วนร่วม ในการปลูกป่า ฝึกระวัง สร้างจิตสำนึก

## กฎระเบียบในการใช้ประโยชน์ป่าชุมชน

ในการใช้ประโยชน์ป่าชุมชนบ้านหนองวัวด้า มีการตั้งกฎระเบียบ คือ ห้ามตัดไม้ยืนต้นโดยเด็ดขาด เว้นแต่การตัดแต่งบำรุงป่าไม้ สำหรับ ไม้ไผ่ สามารถตัดได้เมื่อถึงเวลาหรือได้รับอนุญาตโดยกรรมการป่าชุมชน ถ้ามีการฝ่าฝืน ปรับ 2,000 - 5,000 บาท ถ้ามีการเผาป่า จะแจ้งให้ เจ้าหน้าที่ดำเนินการตามกฎหมาย ต่อไป

## แนวทางการดูแลรักษาป่าชุมชนบ้านหนองวัวด้า

1. ดูแลแนวเขตตามที่ทำไม้ อนุญาตไว้
2. เฝ้าระวังเวรยาม
3. เฝ้าดูแลป่าไม้เดิม อนุรักษ์ป่าไม้ใหม่

ทางป่าชุมชนบ้านหนองวัวด้า หมู่ที่ 11 ตำบลทุ่งหลวง อำเภอปากท่อ จังหวัดราชบุรี ณ ป่าแห่งนี้ไม่เคยมีการปลูกป่าเลย จะปล่อยให้ธรรมชาติสร้างขึ้นเอง ปัจจุบันเป็นเวลา 10 กว่าปี ป่าไม้ของป่าชุมชนบ้านหนองวัวด้าจัดได้ว่าเป็นป่าไม้ที่อุดมสมบูรณ์ ต้นไม้ในป่าชุมชนบ้านหนองวัวด้ามีพรรณไม้มากกว่า 1000 ชนิด

## รายชื่อคณะกรรมการป่าชุมชน

- |                          |                |                              |             |
|--------------------------|----------------|------------------------------|-------------|
| 1. นายลี้ม มงคลสัจจา     | ประธานป่าชุมชน | 2. นายสมาน รุ่งจำรัส         | รองประธาน 1 |
| 3. นายเฉลิม แสนสุด       | รองประธาน 2    | 4. นายอนุกุล ชูเจริญผล       | เหรัญญิก    |
| 5. นางชลจิรา ยิ้มโย      | เลขานุการ      | 6. นายบุญมี รุ่งจำรัส        | กรรมการ     |
| 7. นายสมหมด หล้าจันทร์   | กรรมการ        | 8. นายขุนพล พลพันธ์          | กรรมการ     |
| 9. นายสรวิฑู ศรีโพธิ์ไทย | กรรมการ        | 10. นางเอื้องคอย เทศธรรม     | กรรมการ     |
| 11. นายบุญส่ง อ่วมนิล    | กรรมการ        | 12. นายจิระพล รัตนพิบูลมณีนี | กรรมการ     |
| 13. นางเสมอ มงคลทวีรักษ์ | กรรมการ        | 14. นางดวงนภา แซ่เตียว       | กรรมการ     |
| 15. นายสมชาย ทองใบ       | กรรมการ        |                              |             |

## ภาพกิจกรรม



ติดป้ายแนวเขตป่าชุมชน เพื่อให้ประชากรในหมู่บ้านช่วยกันดูแลป่าชุมชนในบริเวณป่าชุมชน

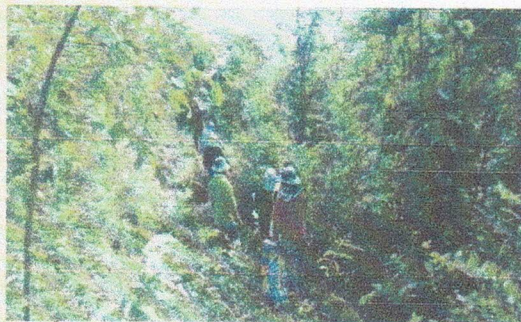

การให้ชุมชนมีส่วนร่วมในการปลูกต้นไม้เพื่อเป็นแนวเขตของป่าชุมชน  
และการจัดเวรยาม เฝ้าระวังดูแลเขตป่าชุมชน



การนำแนวคิดเศรษฐกิจเพียงมาประยุกต์ใช้ในชุมชน

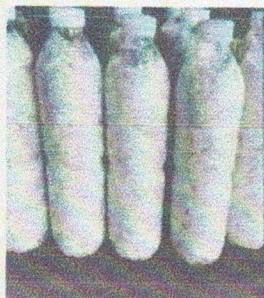

การพัฒนาผลผลิตจากป่าชุมชน กลุ่มสตรีแม่บ้านหนองวัวคำ นำหน่อไม้ที่ได้จากป่าชุมชน ทำเป็นหน่อไม้แปรรูป และการทำการเกษตรของคนในชุมชน





การทำกรเกษตรของคนในชุมชน



การใช้ประโยชน์จากแหล่งน้ำธรรมชาติ โดยมีฝายทดน้ำจำนวน 3 จุด  
ชาวบ้านส่วนใหญ่ อาศัยลำห้วย ห้วยแห่งนี้ในการทำกรเกษตร



การดำเนินกิจกรรมทางศาสนา โดยมกิจกรรมการทำบุญกลางหมู่บ้าน (กลางแจ้ง) ในวันขึ้น 1 ค่ำ เดือน 6 เป็นประจำทุกปี เพื่อก่อให้เกิดความสามัคคีของคนในชุมชน



การจัดกิจกรรมไทยทรงดำบ้านหนองวัวด้า จัดขึ้นเป็นงานวัฒนธรรมประจำปีของหมู่บ้าน โดยจะจัดขึ้นในวันที่ 26 เมษายนของทุกปี เพื่อเป็นการสืบสานวัฒนธรรมที่ดั้งเดิม และความสามัคคีของคนในชุมชน ซึ่งงานไทยทรงดำของหมู่บ้านหนองวัวด้ากลางเป็นจุดท่องเที่ยวของหมู่บ้าน