

การบริการตรวจสอบบัญชีผู้สูงอายุและเบี่ยงเบนระบบพอร์ทัลกลาง เพื่อประชาชน (Citizen Portal) หรือแอปพลิเคชัน “ทางรัฐ”



ความเป็นมา

- สำนักงาน ก.พ.ร. ร่วมกับ สพร. พัฒนาระบบศูนย์กลางการบริการประชาชน ในการติดต่อราชการแบบเบ็ดเสร็จครบวงจร (Citizen Portal) เพื่อยกระดับ การให้บริการและการให้ข้อมูลภาครัฐ โดยมี “การจ่ายบัญชีผู้สูงอายุ” และ “เบี่ยงเบนพิการ” เป็นหนึ่งในกระบวนการ
- สผ. ได้ร่วมมือกับ สพร. พัฒนาระบบสารสนเทศการจัดการฐานข้อมูลเบี่ยงเบน ของ อปท. เพื่อรองรับการรับ - ส่ง ข้อมูลการเบิกจ่ายสวัสดิการเบี่ยงเบนซีพี ผู้สูงอายุและเบี่ยงเบนพิการ ระหว่างหน่วยงานแบบทันที (real time) ผ่านโปรแกรม API Manual

การดำเนินงานในเชิงปริมาณ พ.ศ. 2567

สผ. นำส่งข้อมูลรายการผู้เบิกจ่ายเบี่ยงเบนซีพีสูงอายุและเบี่ยงเบนพิการของ อปท. ประจำเดือน ให้ สพร. นำเข้าระบบพอร์ทัลกลางเพื่อประชาชน (Citizen Portal) หรือแอปพลิเคชัน “ทางรัฐ” เพื่อเป็นการเพิ่มช่องทางการให้บริการประชาชนในการ ตรวจสอบผลการเบิกจ่ายสวัสดิการเบี่ยงเบนซีพีสูงอายุและเบี่ยงเบนพิการ โดยปัจจุบัน ได้เปิดให้บริการแก่ประชาชนแล้ว

วิธีการใช้งานแอปพลิเคชัน “ทางรัฐ”

- ดาวน์โหลดแอปพลิเคชัน “ทางรัฐ”
Apple Store และ Google Play
- ลงทะเบียนสมัครสมาชิก
ลงทะเบียนด้วยตนเองผ่านแอปพลิเคชัน
- ยืนยันตัวตน
- ใช้งานบริการของรัฐ
ใช้งาน Mini app บนทางรัฐ





การบริการตรวจสอบเบี้ยยังชีพผู้สูงอายุและเบี้ยความพิการบนระบบพอร์ทัลกลาง เพื่อประชาชน (Citizen Portal) หรือแอปพลิเคชัน “ทางรัฐ”

การบริการตรวจสอบเบี้ยยังชีพผู้สูงอายุ บนระบบพอร์ทัลกลางเพื่อประชาชน (Citizen Portal) หรือแอปพลิเคชัน “ทางรัฐ”

เบี้ยยังชีพผู้สูงอายุ

- ผลการเบิกจ่ายประจำเดือน
- แจ้งเตือนอายุถึงเกณฑ์ (รับสิทธิแล้วและยังไม่ลงทะเบียน)
- แจ้งเตือนอายุยังไม่ถึงเกณฑ์
- ประวัติการรับเบี้ยยังชีพ/ข้อมูลบัญชีธนาคาร

ประโยชน์ที่ประชาชนได้รับ

- เพิ่มช่องทางการให้บริการประชาชนในการตรวจสอบผลการเบิกจ่าย
- ความสะดวกสบายของผู้สูงอายุ
- อำนวยความสะดวกแก่ประชาชนผ่านช่องทางดิจิทัล
- ได้รับความพึงพอใจของตนเอง / ไม่ตกหล่น

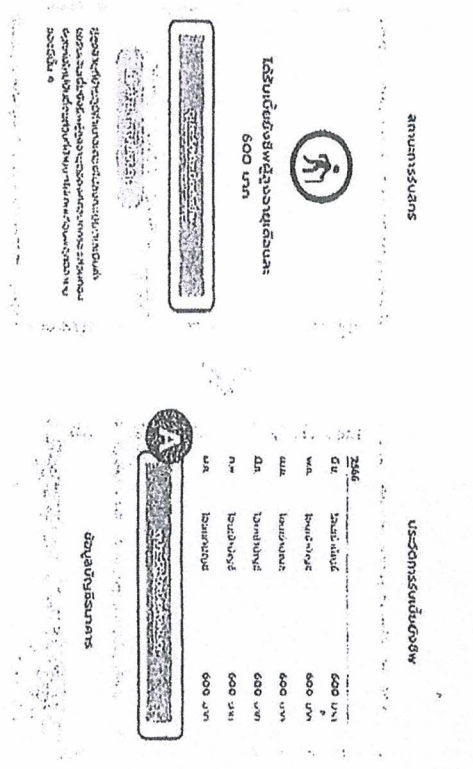
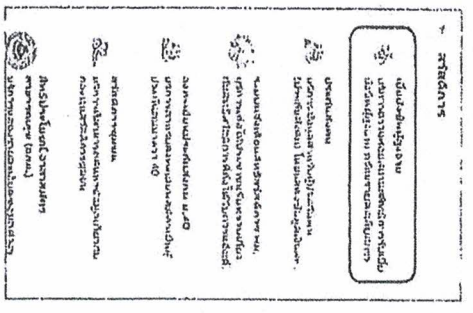
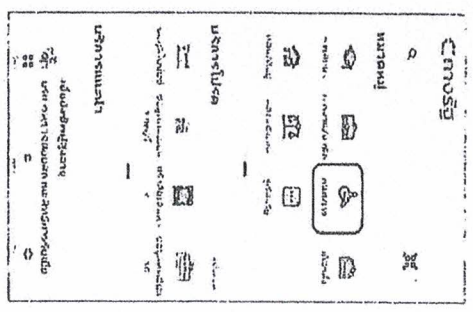

การแจ้งเตือน (Notification) แอปพลิเคชัน “ทางรัฐ”

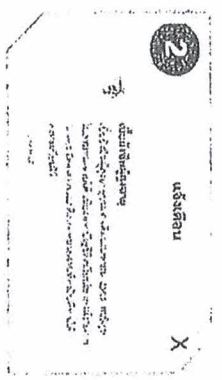

- ពលរដ្ឋចំណេះដឹងចម្រើនតាមការបណ្តុះបណ្តាល
 - ឧបត្ថម្ភការងារសម្រាប់ការអប់រំបច្ចេកទេស និងការអប់រំបច្ចេកទេស
 - ឧបត្ថម្ភការងារសម្រាប់ការអប់រំបច្ចេកទេស និងការអប់រំបច្ចេកទេស
- ឧបត្ថម្ភការងារសម្រាប់ការអប់រំបច្ចេកទេស និងការអប់រំបច្ចេកទេស
 - ឧបត្ថម្ភការងារសម្រាប់ការអប់រំបច្ចេកទេស និងការអប់រំបច្ចេកទេស

ប្រព័ន្ធសេវាកម្មសាធារណៈ (Citizen Portal)

ឧបត្ថម្ភការងារសម្រាប់ការអប់រំបច្ចេកទេស និងការអប់រំបច្ចេកទេស

ប្រព័ន្ធសេវាកម្មសាធារណៈ (Citizen Portal)

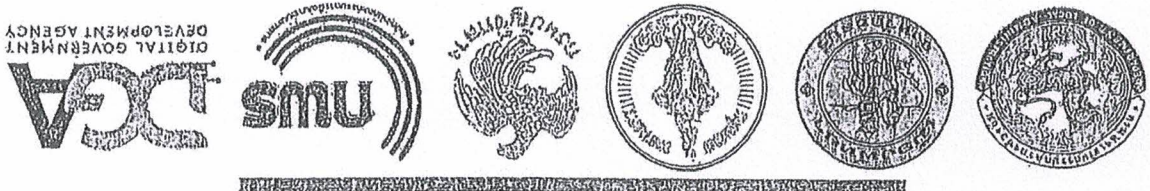

វិធីសាស្ត្រប្រើប្រាស់

ប្រើប្រាស់ Mini app
នៅក្នុងប្រព័ន្ធប្រតិបត្តិការ

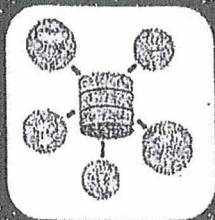

ប្រើប្រាស់ប្រព័ន្ធប្រតិបត្តិការ
ក្នុងប្រព័ន្ធប្រតិបត្តិការ
ឬប្រព័ន្ធប្រតិបត្តិការ
ផ្សេងទៀត

ប្រើប្រាស់ប្រព័ន្ធប្រតិបត្តិការ

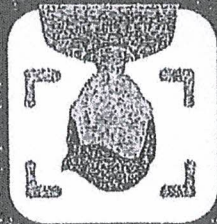

ប្រើប្រាស់ប្រព័ន្ធប្រតិបត្តិការ
ក្នុងប្រព័ន្ធប្រតិបត្តិការ
ផ្សេងទៀត

ប្រើប្រាស់ប្រព័ន្ធប្រតិបត្តិការ

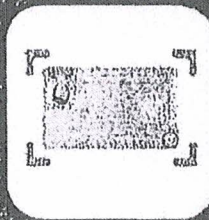

ប្រើប្រាស់ប្រព័ន្ធប្រតិបត្តិការ
ក្នុងប្រព័ន្ធប្រតិបត្តិការ
ផ្សេងទៀត

ប្រើប្រាស់ប្រព័ន្ធប្រតិបត្តិការ

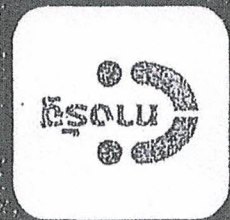

ប្រើប្រាស់ប្រព័ន្ធប្រតិបត្តិការ

- ការស្រាវជ្រាវ (Notification)
- កម្មវិធីប្រើប្រាស់ប្រព័ន្ធប្រតិបត្តិការ
- កម្មវិធីប្រើប្រាស់ប្រព័ន្ធប្រតិបត្តិការ (ប្រព័ន្ធប្រតិបត្តិការ) កម្មវិធីប្រើប្រាស់ប្រព័ន្ធប្រតិបត្តិការ
- កម្មវិធីប្រើប្រាស់ប្រព័ន្ធប្រតិបត្តិការ (កម្មវិធីប្រើប្រាស់ប្រព័ន្ធប្រតិបត្តិការ)

កម្មវិធីប្រើប្រាស់ប្រព័ន្ធប្រតិបត្តិការ

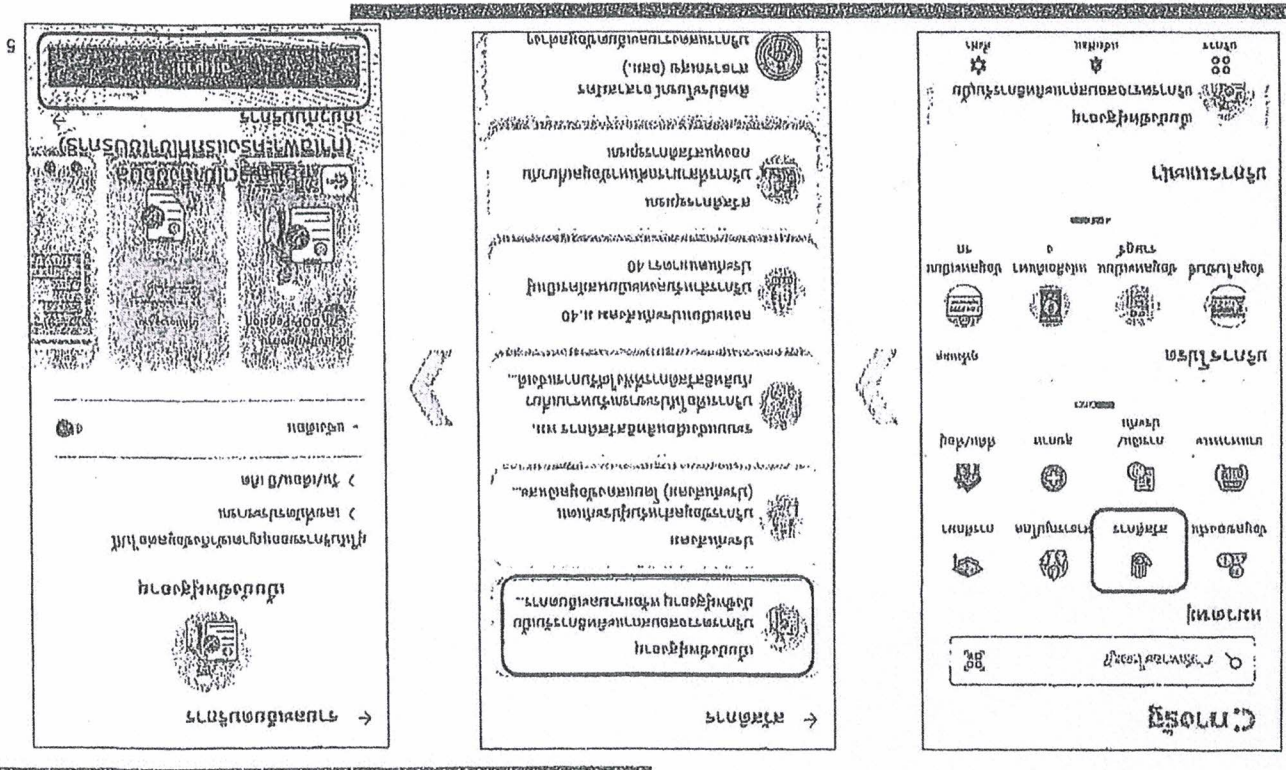

Աղյուսակում առկա են հարկաբերականության վերաբերյալ տեղեկությունները, որոնք կարևորագույնն են հարկատուի համար և կազմում են հարկաբերականության կարգի մասը:

Հարկաբերականության կարգի մասն է հարկաբերականության կարգի մասը, որը կազմում է հարկաբերականության կարգի մասը:

Հարկաբերականության կարգի մասն է հարկաբերականության կարգի մասը, որը կազմում է հարկաբերականության կարգի մասը:

Աղյուսակում առկա են հարկաբերականության վերաբերյալ տեղեկությունները, որոնք կարևորագույնն են հարկատուի համար և կազմում են հարկաբերականության կարգի մասը:

Հարկաբերականության կարգի մասն է հարկաբերականության կարգի մասը, որը կազմում է հարկաբերականության կարգի մասը:

(2/3) (ՏԱԵՌՏՈՒՄՆԵՐՆԵՐԻ) ԱՆՍԻՍՏՆՈՒՄՆԵՐԻ

Աղյուսակում առկա են հարկաբերականության վերաբերյալ տեղեկությունները, որոնք կարևորագույնն են հարկատուի համար և կազմում են հարկաբերականության կարգի մասը:

Հարկաբերականության կարգի մասն է հարկաբերականության կարգի մասը, որը կազմում է հարկաբերականության կարգի մասը:

Աղյուսակում առկա են հարկաբերականության վերաբերյալ տեղեկությունները, որոնք կարևորագույնն են հարկատուի համար և կազմում են հարկաբերականության կարգի մասը:

Հարկաբերականության կարգի մասն է հարկաբերականության կարգի մասը, որը կազմում է հարկաբերականության կարգի մասը:

Աղյուսակում առկա են հարկաբերականության վերաբերյալ տեղեկությունները, որոնք կարևորագույնն են հարկատուի համար և կազմում են հարկաբերականության կարգի մասը:

Հարկաբերականության կարգի մասն է հարկաբերականության կարգի մասը, որը կազմում է հարկաբերականության կարգի մասը:

(2/1) (ՏԱԵՌՏՈՒՄՆԵՐՆԵՐԻ) ԱՆՍԻՍՏՆՈՒՄՆԵՐԻ

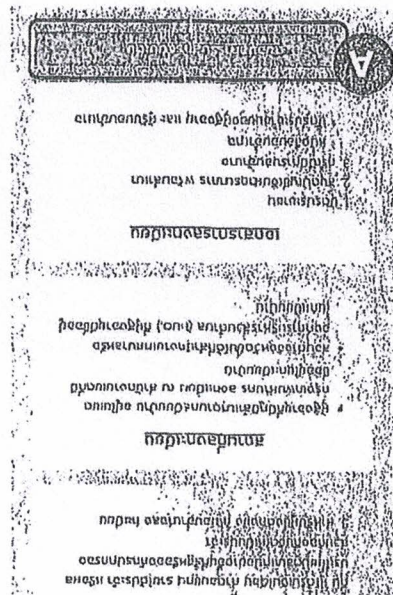

(7/7) ԿԱՅԱՆՈՒԹՅԱՆ

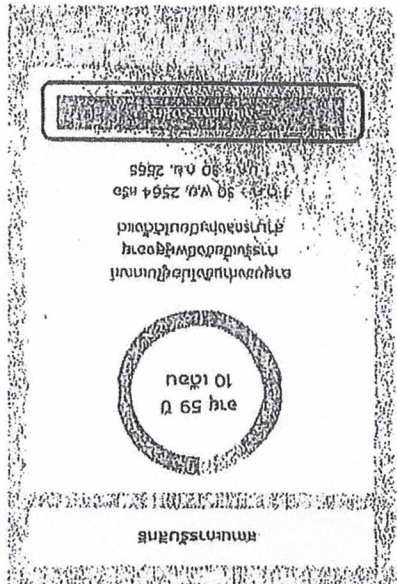
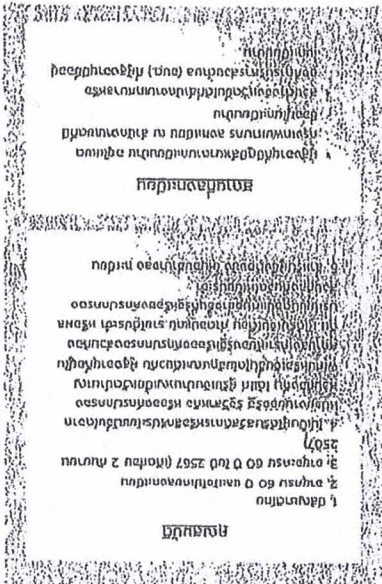
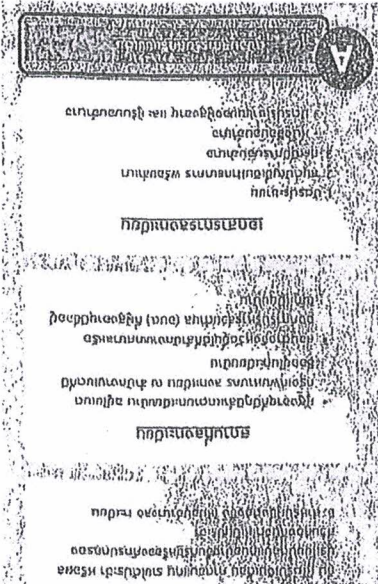

(7/1) ԿԱՅԱՆՈՒԹՅԱՆ

SLUM ԱՆՍՆՈՒ



ՆԵՐՍԻՍ-ՏՈՒ
ՄԱՐԺԱՆՈՒԹՅՈՒՆ
ԼԻԿՆՈՒՆՏՆԵՐՈՒԿԱՆ
ԸՄԻՆԵՐՆԵՐԻ ԱՆՍՆՈՒ

ՔՐԻՍՏՈՍԱՆՈՒԹՅԱՆ
ՈՐՏՈՒՄԻՆՈՒՆԻ (ԱՆՍՆՈՒ
ԸՄԻՆԵՐՆԵՐԻ ԱՆՍՆՈՒ)
ԸՄԻՆԵՐՆԵՐԻ ԱՆՍՆՈՒ

Երկրորդ
Մաս
Սեպտեմբեր 2015 թվական
Երկրորդ
Մաս
Սեպտեմբեր 2015 թվական

ԸՄԻՆԵՐՆԵՐԻ ԱՆՍՆՈՒ

X

Երկրորդ
Մաս
Սեպտեմբեր 2015 թվական
Երկրորդ
Մաս
Սեպտեմբեր 2015 թվական

ԸՄԻՆԵՐՆԵՐԻ ԱՆՍՆՈՒ

X

ՄԱՐԺԱՆՈՒԹՅԱՆ (ՆՈՒՆԱԿՈՒՆԻ)

- ការស្នាក់នៅ (Notification)
- ដំបូលបានកម្រិតប្រាក់
- រូបភាពស្នាក់នៅ

លើកការស្នាក់នៅ

15

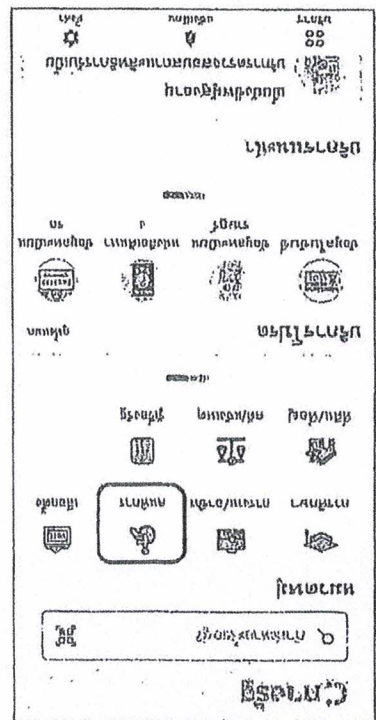
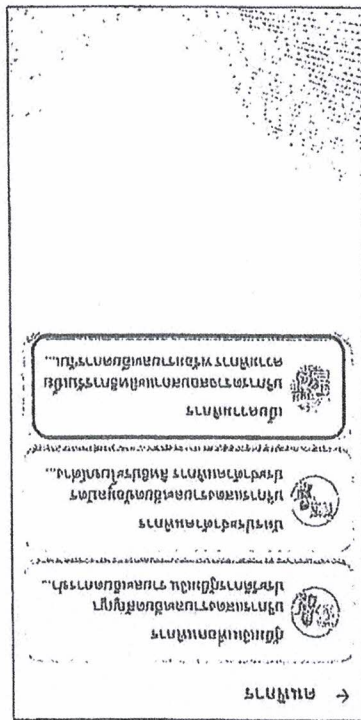

[Faded text block, likely a document page]

[Faded text block, likely a document page]

[Faded text block, likely a document page]

[Faded text block, likely a document page]

[Faded text block, likely a document page]

SLUNTHILUSLUNTHI

วิทยาลัยดุสิตธานี
มหาวิทยาลัยดุสิตธานี
เลขที่ถนนสุขุมวิท 111
กรุงเทพมหานคร 10110

วิทยาลัยดุสิตธานี
เลขที่ถนนสุขุมวิท 111
กรุงเทพมหานคร 10110
Direct Debit) กรุณาติดต่อ
ฝ่ายบัญชีวิทยาลัย (กรณีกារ
โอนเงินเข้าบัญชีวิทยาลัย
โปรดแจ้งการชำระเงินล่วงหน้า
ก่อนทุกครั้ง

Direct Debit (Notification)